



NOTA TÉCNICA Nº 06/2018

Teresina (PI), 20 de Novembro de 2018

PARA: Gerências Regionais de Saúde, Secretarias Municipais de Saúde, Centros de Testagem e Aconselhamento /CTA`s e demais serviços/instituições que atuam no contexto do HIV/Aids.

ASSUNTO: Dia Mundial de Luta Contra a Aids 2018 - "30 anos do Dia Mundial de Luta Contra a Aids. Uma bandeira de histórias e conquistas"

A Secretaria de Estado da Saúde através da DUVAS/Gerência de Atenção à Saúde/Coordenação de Atenção Doenças às Transmissíveis - IST/AIDS, em alusão a campanha Dezembro Vermelho e considerando a importância e necessidade de ações estratégicas de prevenção do HIV/Aids, bem como o incentivo ao diagnóstico precoce e tratamento oportuno, vem por meio desta, fomentar e incentivar a elaboração de programações/atividades voltadas à realização da Campanha de luta Contra HIV/Aids em 2018 durante todo o mês de dezembro.

Orientamos que as atividades planejadas possam priorizar como foco o diagnóstico precoce, principalmente por meio do teste rápido, o qual possibilita o acesso facilitado da população em geral ao diagnóstico do HIV, Sífilis e Hepatites Virais e o seguimento dos casos positivos junto aos serviços de tratamento (Serviço de Atendimento Especializado – SAE/CTA). Orientamos ainda, que especialmente no dia "D" em **1º de Dezembro**, as atividades possam contemplar a testagem rápida.

Ressalvamos que se fizerem necessários aportes adicionais de testes rápidos, deve-se solicitar esse acréscimo junto ao pedido mensal no Sistema de Controle Logístico de Insumos Laboratoriais (SISLOGLAB), especificando o quantitativo para ações de combate ao HIV/AIDS durante o mês de dezembro de 2018.

Por oportuno, reiteramos, a importância da disponibilização desburocratizada à população dos insumos de prevenção (camisinha masculina, feminina e gel lubrificante). Informamos que outras atividades podem ser associadas ao teste rápido, tais como: palestras educativas, rodas de conversas, blitz com panfletagem, seminários, fóruns, atos públicos, entres outras atividades que chamem atenção da sociedade sobre o HIV/Aids. As ações planejadas de preferência podem ser articuladas e realizadas por meio de apoio conjunto com organizações não governamentais e outras instituições parceiras de luta contra a Aids.

Os preservativos a serem utilizados para realização desta campanha serão disponibilizados aos municípios através das regionais de saúde, como também na assistência farmacêutica do estado.

Colocamo-nos a disposição para esclarecimentos, orientações e apoio no sentido de favorecer as ações planejadas e divulgar as ações e seus respectivos idealizadores. Para tanto, aguardamos o envio das programações através do e-mail: dstaids@saude.pi.gov.br, atenderemos pelo telefone (86) 3216-3626. Agradecemos o envolvimento de todos nessa campanha de enfrentamento do HIV/Aids, e desejamos desde então um bom trabalho.



Cristiane M^ª Ferraz D. Moura Fé
DIRETORA DA DUVAS

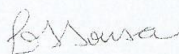

Luciana Sena Sousa
GERENTE DE ATENÇÃO À SAÚDE

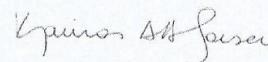

Karinna Alves Amorim de Sousa
COORDENADORA DE DOENÇAS TRANSMISSÍVEIS

BOLETIM AIDS – 2018
DEZEMBRO VERMELHO

Casos de AIDS no Piauí - 2015 a 2018* (Referente ao período de 01/01/2015 a 10/11/2018) → **2.607.**

Sexo: Masculino → 1.830
Feminino → 777



Tabela 1: SINAN – SESAPI

De acordo com análise do gráfico acima, podemos notar que os casos de AIDS no Piauí no período entre 2015 a 2018, considerando os sexos feminino e masculino, verificou-se que o sexo masculino possui um maior número de casos registrados, no entanto ambos estão em grau de crescimento aproximado.

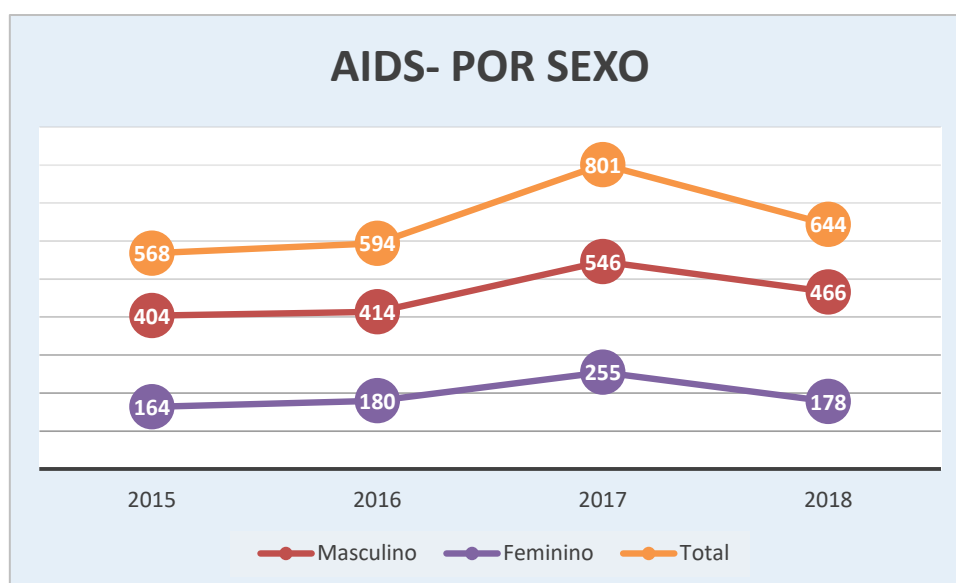

Tabela 2: SINAN – SESAPI

Nota-se que a faixa etária que compreende entre 20 a 34 anos possui uma curva acentuada de aumento, o que chama atenção para a promoção e prevenção de IST's neste público mais jovem.

➤ **Últimos 4 anos (2015-2018*)**

2015 → 568 2016 → 564 2017 → 801 2018 → 644*	❖ Faixa etária mais acometida – 20 a 34 anos
---	--

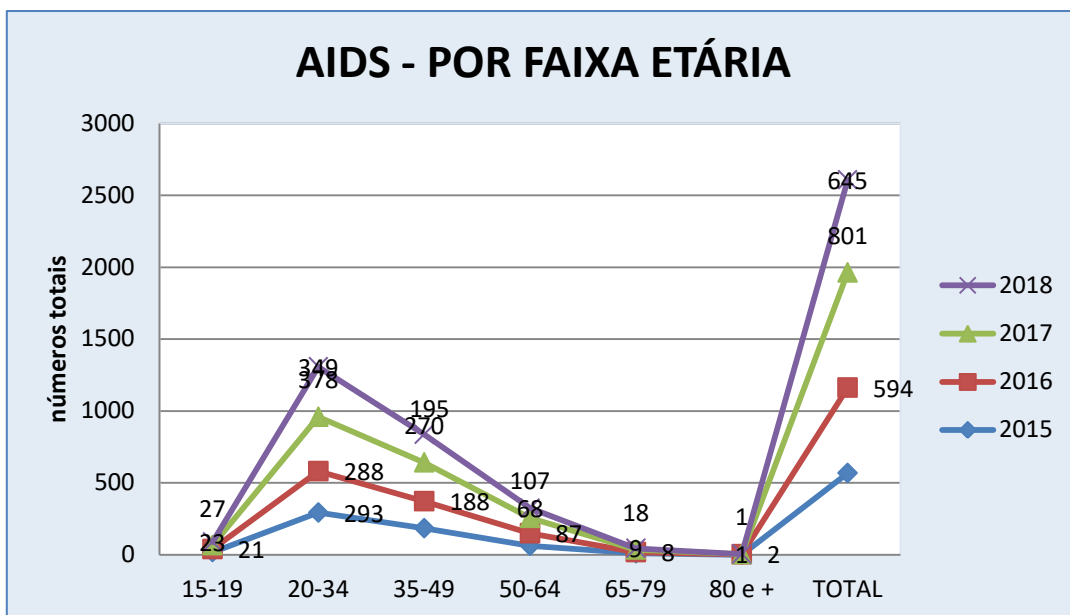
*Dados sujeitos à alteração

10 Municípios com maior número de casos (2015 a 2018*).

Nº	MUNICÍPIOS	QUANT.
01	Teresina	1.647
02	Floriano	95
03	Piripiri	81
04	Parnaíba	49
05	Picos	47
06	Oeiras	39
07	Altos	38
08	Campo Maior	38
09	Luzilândia	28
10	Demerval Lobão	20

- **Foco:** Diagnóstico precoce e tratamento;
 - Mandala de Prevenção Combinada:

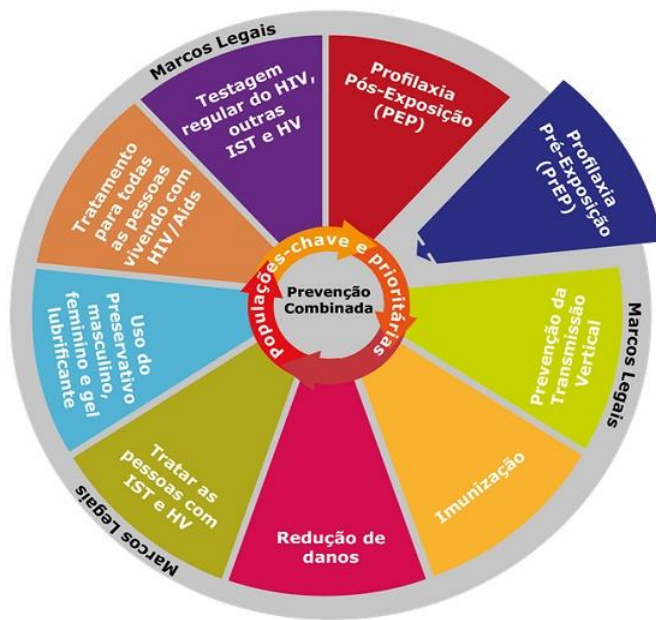

Tabela 3 Fonte: DIAHV/SVS/MS:

- **Público alvo:** Jovens;
- **Populações prioritárias:** jovens, indígenas, população em situação de rua e população negra;
- **Populações chaves:**
 - Gays/HSH;
 - Trabalhadores e trabalhadoras do sexo;
 - Pessoas privadas de liberdade;
 - Usuários de álcool e drogas;
 - Pessoas Trans