



SECRETARIA DE ESTADO DA SAÚDE DO PIAUÍ
SUPERINTENDENCIA DE ATENÇÃO INTEGRAL A SAÚDE - SUPAT
DIRETORIA DE VIGILÂNCIA E ATENÇÃO A SAÚDE - DUVAS
GERENCIA DE VIGILÂNCIA EM SAÚDE - GVS
COORD. DE ANÁLISE, DIVULGAÇÃO DE SITUAÇÃO E TENDÊNCIA EM SAÚDE



DADOS DA MORTALIDADE POR SUICÍDIO NO PIAUÍ - JANEIRO A AGOSTO DE 2023*

Marylane Viana Veloso¹, Zenira Martins Silva¹

Os indicadores de mortalidade permitem avaliar as condições de saúde de uma região territorial, a partir do perfil de mortalidade da população. Nesse relatório técnico são apresentados os dados de mortalidade na forma de número absolutos, proporção e taxa segundo sexo e faixa etária dos óbitos que ocorreram por suicídio.

O suicídio é tratado como problema de saúde pública pela Organização Mundial de Saúde (OMS), dada a sua magnitude social, uma vez que é estimado que mais de 700 mil pessoas morrem por suicídio anualmente no mundo (OMS, 2021). No Brasil, entre 2010 e 2019 ocorreram 112.230 mortes por suicídio, com um aumento de 43% no número anual de mortes, de 9.454 em 2010, para 13.523 em 2019. Mas, em todas as regiões houve aumento substancial, especialmente no Sudeste e Centro-Oeste concentram-se as maiores taxas de suicídio (Brasil, 2021).

Por se tratar de um problema de saúde complexo, multicausal com impactos sociais e individuais envolvendo uma diversidade de fatores de natureza sociológica, psicológicas, econômica, política, cultural, psicopatológica e biológica; é necessário que haja ações multisetoriais que visem a prevenção e o apoio familiar, por meio de uma rede de serviços organizada, acessível, capacitada e integradas com vistas a promover a saúde mental. O objetivo desse Relatório Técnico é apresentar o perfil da mortalidade por suicídio no Estado do Piauí de janeiro a primeira quinzena de agosto de 2023.

Os dados de mortalidade foram obtidos do Sistema de Informação sobre Mortalidade (SIM), cujo instrumento de coleta de dados é a Declaração de Óbito (DO). O período analisado foi de janeiro a primeira quinzena de agosto de 2023, portanto dados preliminares. Para o cálculo das taxas de suicídio, foram considerados óbitos cuja causa básica foi classificada com os códigos X60-X84 (lesões autoprovocadas intencionalmente) e Y87.0 (sequelas de lesões autoprovocadas intencionalmente), da Classificação Internacional de Doenças, 10ª revisão (CID-10).

Foram calculadas taxas de mortalidade específicas por idade e sexo e nas 11 regiões de saúde do Piauí. As taxas de mortalidade foram calculadas com base nas estimativas populacionais do Instituto Brasileiro de Geografia e Estatísticas (IBGE), de 2021, disponibilizadas no Departamento de Informática do Sistema Único de Saúde (DATASUS). Os dados foram mostrados em gráficos e tabelas, por Municípios, Regiões de Saúde e no Estado.

As variáveis identificadas para mostrar o perfil do suicídio foram: sexo, faixa etária, raça/cor, escolaridade em anos de estudo, local de ocorrência do óbito e meios utilizados.

A partir dos dados encontrados foram evidenciados 198 suicídios em 2023 (até a segunda quinzena de agosto) no Piauí. A taxa de suicídio no Estado do Piauí foi de 6,0 por 100.000 habitantes, mas, entre homens, essa taxa é 3,9 vezes maior que em mulheres. A taxa

¹ Coordenação de Análise, Divulgação de Situação e Tendência em Saúde/Gerencia de Vigilância em Saúde (GVS)/Diretoria de Unidade de Vigilância e Atenção à Saúde (DUVAS).



SECRETARIA DE ESTADO DA SAÚDE DO PIAUÍ
SUPERINTENDENCIA DE ATENÇÃO INTEGRAL A SAÚDE - SUPAT
DIRETORIA DE VIGILÂNCIA E ATENÇÃO A SAÚDE - DUVAS
GERENCIA DE VIGILÂNCIA EM SAÚDE - GVS
COORD. DE ANÁLISE, DIVULGAÇÃO DE SITUAÇÃO E TENDÊNCIA EM SAÚDE



também foi maior na faixa etária de 50 a 59 anos (12,8/100.000 habitantes) e menor (2 1,2/100.000 habitantes) na faixa etária dos 10 aos 14 anos. Foi observada maior frequência de óbitos entre pardos (65,8%) e em pessoas com escolaridade de 8 a 11 anos de estudo (27,1%). O próprio domicílio (152 óbitos) foi o principal local de ocorrência do suicídio (76,7%) e as agressões por enforcamento foi o principal meio utilizado (79,3%). Os municípios de Teresina, Picos, Piracuruca e Parnaíba registraram maior número de óbitos. Em quatro regiões de saúde a taxa de suicídio foi maior que a do Piauí, destacadamente a região Vale do Rio Guaribas com 9,2/100.000 habitantes.

A seguir são mostrados os dados encontrados no SIM:

Gráfico 1 - Taxa de Mortalidade por Suicídio, segundo sexo. Piauí, 2023* (n=198)

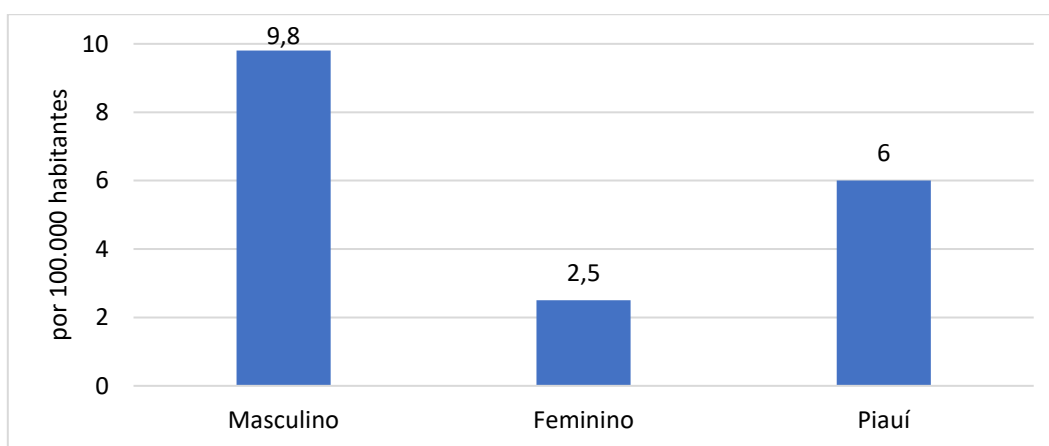

Fonte: SUPAT/DUVAS/GVS/SIM/COORD. ANÁLISE
* Dados preliminares. Dados gerados em 30/08/2023
* Dados da população disponíveis DATASUS

Gráfico 2 - Taxa de Mortalidade por Suicídio, segundo faixa etária. Piauí, 2023*

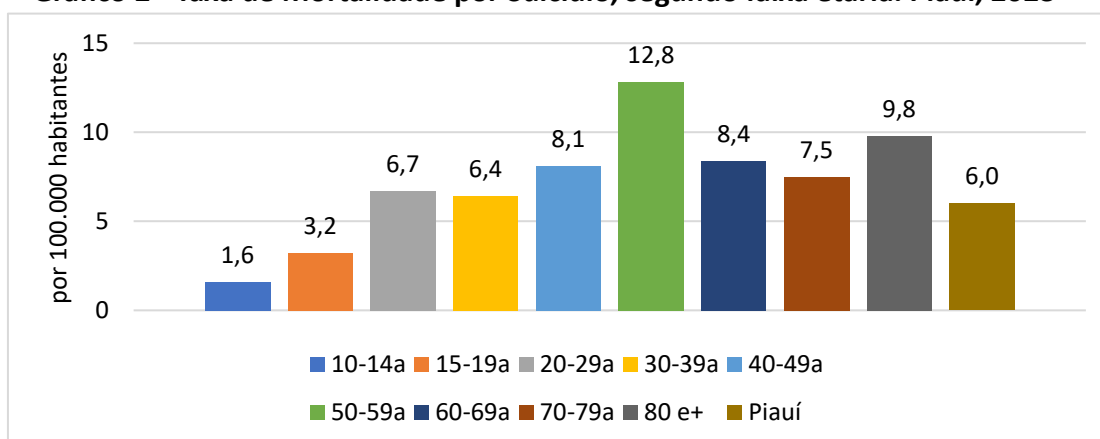

Fonte: SUPAT/DUVAS/GVS/SIM/COORD. ANÁLISE
* Dados preliminares. Dados gerados em 30/08/2023
* Dados da população disponíveis DATASUS



SECRETARIA DE ESTADO DA SAÚDE DO PIAUÍ
SUPERINTENDENCIA DE ATENÇÃO INTEGRAL A SAÚDE - SUPAT
DIRETORIA DE VIGILÂNCIA E ATENÇÃO A SAÚDE - DUVAS
GERENCIA DE VIGILÂNCIA EM SAÚDE - GVS
COORD. DE ANÁLISE, DIVULGAÇÃO DE SITUAÇÃO E TENDÊNCIA EM SAÚDE



Tabela 1 - Número de óbitos por suicídio nas Regiões de Saúde, Piauí 2023*

| Regiões de Saúde | Jan | Fev | Mar | Abr | Mai | Jun | Jul | Ago | Total | TME |
|--------------------------|-----------|-----------|-----------|-----------|-----------|-----------|-----------|----------|------------|------------|
| Carnaubais | 1 | 1 | 0 | 2 | 2 | 1 | 1 | 1 | 9 | 5,5 |
| Chapada das Mangabeiras | 2 | 1 | 1 | 5 | 0 | 0 | 0 | 0 | 9 | 4,5 |
| Cocais | 6 | 0 | 5 | 3 | 7 | 5 | 3 | 0 | 29 | 7,2 |
| Entre Rios | 3 | 8 | 8 | 8 | 23 | 9 | 9 | 2 | 70 | 5,6 |
| Planície Litorânea | 2 | 1 | 3 | 2 | 1 | 3 | 2 | 0 | 14 | 5,0 |
| Serra da Capivara | 1 | 2 | 4 | 0 | 1 | 1 | 0 | 0 | 9 | 6,0 |
| Tabuleiros Alto Parnaíba | 0 | 0 | 0 | 0 | 0 | 0 | 0 | 1 | 1 | 2,1 |
| Vale do Canindé | 2 | 1 | 3 | 0 | 0 | 2 | 0 | 0 | 8 | 7,3 |
| Vale do Rio Guaribas | 5 | 4 | 4 | 8 | 4 | 5 | 4 | 1 | 35 | 9,2 |
| Vale do Sambito | 1 | 0 | 0 | 0 | 0 | 0 | 2 | 0 | 3 | 2,8 |
| Vale Rio Piauí/Itaueiras | 2 | 0 | 0 | 1 | 2 | 4 | 2 | 0 | 11 | 5,3 |
| Total | 25 | 18 | 28 | 29 | 40 | 30 | 23 | 5 | 198 | 6,0 |

Fonte: SUPAT/DUVAS/GVS/SIM/COORD. ANÁLISE

* Dados preliminares. Dados gerados em 30/08/2023

Tabela 2 - Número de óbitos por suicídio nos residentes do Piauí, segundo sexo, 2023*

| Municípios de Residência | Masculino | Feminino | Total |
|--------------------------|-----------|----------|-------|
| Acauã | 1 | 0 | 1 |
| Agricolândia | 0 | 0 | 0 |
| Água Branca | 0 | 1 | 1 |
| Alagoinha do Piauí | 0 | 0 | 0 |
| Alegrete do Piauí | 0 | 0 | 0 |
| Alto Longá | 2 | 1 | 3 |
| Altos | 1 | 0 | 1 |
| Alvorada do Gurguéia | 0 | 0 | 0 |
| Amarante | 3 | 0 | 3 |
| Angical do Piauí | 0 | 0 | 0 |
| Anísio de Abreu | 0 | 0 | 0 |
| Antônio Almeida | 0 | 0 | 0 |
| Aroazes | 0 | 0 | 0 |
| Aroeiras do Itaim | 0 | 0 | 0 |
| Arraial | 1 | 0 | 1 |
| Assunção do Piauí | 1 | 0 | 1 |
| Avelino Lopes | 0 | 0 | 0 |
| Baixa Grande do Ribeiro | 1 | 0 | 1 |
| Barra D'Alcântara | 1 | 0 | 1 |
| Barras | 1 | 0 | 1 |
| Barreiras do Piauí | 0 | 0 | 0 |
| Barro Duro | 0 | 1 | 1 |
| Batalha | 4 | 0 | 4 |



SECRETARIA DE ESTADO DA SAÚDE DO PIAUÍ
SUPERINTENDENCIA DE ATENÇÃO INTEGRAL A SAÚDE - SUPAT
DIRETORIA DE VIGILÂNCIA E ATENÇÃO A SAÚDE - DUVAS
GERENCIA DE VIGILÂNCIA EM SAÚDE - GVS



COORD. DE ANÁLISE, DIVULGAÇÃO DE SITUAÇÃO E TENDÊNCIA EM SAÚDE

Tabela 2 - Número de óbitos por suicídio nos residentes do Piauí, segundo sexo, 2023*

| Municípios de Residência | Masculino | Feminino | Total |
|---------------------------------|------------------|-----------------|--------------|
| Bela Vista do Piauí | 0 | 0 | 0 |
| Belém do Piauí | 0 | 0 | 0 |
| Beneditinos | 0 | 0 | 0 |
| Bertolínia | 0 | 0 | 0 |
| Betânia do Piauí | 0 | 0 | 0 |
| Boa Hora | 0 | 0 | 0 |
| Bocaina | 0 | 0 | 0 |
| Bom Jesus | 1 | 1 | 2 |
| Bom Princípio do Piauí | 0 | 0 | 0 |
| Bonfim do Piauí | 0 | 0 | 0 |
| Boqueirão do Piauí | 1 | 0 | 1 |
| Brasileira | 1 | 0 | 1 |
| Brejo do Piauí | 0 | 0 | 0 |
| Buriti dos Lopes | 2 | 0 | 2 |
| Buriti dos Montes | 0 | 0 | 0 |
| Cabeceiras do Piauí | 0 | 0 | 0 |
| Cajazeiras do Piauí | 0 | 0 | 0 |
| Cajueiro da Praia | 1 | 0 | 1 |
| Caldeirão Grande do Piauí | 0 | 0 | 0 |
| Campinas do Piauí | 0 | 0 | 0 |
| Campo Alegre do Fidalgo | 1 | 0 | 1 |
| Campo Grande do Piauí | 1 | 0 | 1 |
| Campo Largo do Piauí | 0 | 1 | 1 |
| Campo Maior | 5 | 0 | 5 |
| Canavieira | 1 | 0 | 1 |
| Canto do Buriti | 0 | 0 | 0 |
| Capitão de Campos | 0 | 0 | 0 |
| Capitão Gervásio Oliveira | 0 | 0 | 0 |
| Caracol | 0 | 0 | 0 |
| Caraúbas do Piauí | 0 | 0 | 0 |
| Caridade do Piauí | 0 | 0 | 0 |
| Castelo do Piauí | 0 | 0 | 0 |
| Caxingó | 1 | 0 | 1 |
| Cocal | 0 | 1 | 1 |
| Cocal de Telha | 0 | 0 | 0 |
| Cocal dos Alves | 0 | 0 | 0 |
| Coivaras | 0 | 0 | 0 |
| Colônia do Gurguéia | 0 | 0 | 0 |
| Colônia do Piauí | 0 | 0 | 0 |
| Conceição do Canindé | 0 | 0 | 0 |
| Coronel José Dias | 0 | 0 | 0 |
| Corrente | 0 | 0 | 0 |



SECRETARIA DE ESTADO DA SAÚDE DO PIAUÍ
SUPERINTENDENCIA DE ATENÇÃO INTEGRAL A SAÚDE - SUPAT
DIRETORIA DE VIGILÂNCIA E ATENÇÃO A SAÚDE - DUVAS
GERENCIA DE VIGILÂNCIA EM SAÚDE - GVS



COORD. DE ANÁLISE, DIVULGAÇÃO DE SITUAÇÃO E TENDÊNCIA EM SAÚDE

Tabela 2 - Número de óbitos por suicídio nos residentes do Piauí, segundo sexo, 2023*

| Municípios de Residência | Masculino | Feminino | Total |
|---------------------------------|------------------|-----------------|--------------|
| Cristalândia do Piauí | 0 | 0 | 0 |
| Cristino Castro | 0 | 0 | 0 |
| Curimatá | 0 | 0 | 0 |
| Currais | 0 | 0 | 0 |
| Curral Novo do Piauí | 0 | 0 | 0 |
| Curralinhos | 0 | 0 | 0 |
| Demerval Lobão | 0 | 0 | 0 |
| Dirceu Arcoverde | 0 | 0 | 0 |
| Dom Expedito Lopes | 0 | 0 | 0 |
| Dom Inocêncio | 1 | 0 | 1 |
| Domingos Mourão | 0 | 0 | 0 |
| Elesbão Veloso | 0 | 0 | 0 |
| Eliseu Martins | 1 | 0 | 1 |
| Esperantina | 2 | 1 | 3 |
| Fartura do Piauí | 0 | 0 | 0 |
| Flores do Piauí | 1 | 0 | 1 |
| Floresta do Piauí | 0 | 0 | 0 |
| Floriano | 3 | 0 | 3 |
| Francinópolis | 0 | 0 | 0 |
| Francisco Ayres | 0 | 0 | 0 |
| Francisco Macedo | 0 | 0 | 0 |
| Francisco Santos | 0 | 0 | 0 |
| Fronteiras | 0 | 0 | 0 |
| Geminiano | 1 | 0 | 1 |
| Gilbués | 4 | 0 | 4 |
| Guadalupe | 2 | 0 | 2 |
| Guaribas | 1 | 0 | 1 |
| Hugo Napoleão | 1 | 0 | 1 |
| Ilha Grande | 0 | 0 | 0 |
| Inhuma | 0 | 0 | 0 |
| Ipiranga do Piauí | 1 | 0 | 1 |
| Isaías Coelho | 2 | 1 | 3 |
| Itainópolis | 0 | 0 | 0 |
| Itaueira | 1 | 0 | 1 |
| Jacobina do Piauí | 1 | 0 | 1 |
| Jaicós | 4 | 0 | 4 |
| Jardim do Mulato | 0 | 0 | 0 |
| Jatobá do Piauí | 0 | 0 | 0 |
| Jerumenha | 0 | 0 | 0 |
| João Costa | 0 | 0 | 0 |
| Joaquim Pires | 0 | 0 | 0 |
| Joca Marques | 0 | 0 | 0 |



SECRETARIA DE ESTADO DA SAÚDE DO PIAUÍ
SUPERINTENDENCIA DE ATENÇÃO INTEGRAL A SAÚDE - SUPAT
DIRETORIA DE VIGILÂNCIA E ATENÇÃO A SAÚDE - DUVAS
GERENCIA DE VIGILÂNCIA EM SAÚDE - GVS
COORD. DE ANÁLISE, DIVULGAÇÃO DE SITUAÇÃO E TENDÊNCIA EM SAÚDE



Tabela 2 - Número de óbitos por suicídio nos residentes do Piauí, segundo sexo, 2023*

| Municípios de Residência | Masculino | Feminino | Total |
|---------------------------------|------------------|-----------------|--------------|
| José de Freitas | 2 | 1 | 3 |
| Juazeiro do Piauí | 0 | 0 | 0 |
| Júlio Borges | 0 | 0 | 0 |
| Jurema | 0 | 1 | 1 |
| Lagoa Alegre | 0 | 0 | 0 |
| Lagoa de São Francisco | 1 | 0 | 1 |
| Lagoa do Barro do Piauí | 0 | 0 | 0 |
| Lagoa do Piauí | 1 | 0 | 1 |
| Lagoa do Sítio | 0 | 0 | 0 |
| Lagoinha do Piauí | 0 | 1 | 1 |
| Landri Sales | 0 | 0 | 0 |
| Luís Correia | 2 | 0 | 2 |
| Luzilândia | 0 | 0 | 0 |
| Madeiro | 0 | 0 | 0 |
| Manoel Emídio | 0 | 0 | 0 |
| Marcolândia | 0 | 0 | 0 |
| Marcos Parente | 0 | 0 | 0 |
| Massapê do Piauí | 0 | 0 | 0 |
| Matias Olímpio | 1 | 0 | 1 |
| Miguel Alves | 0 | 0 | 0 |
| Miguel Leão | 0 | 0 | 0 |
| Milton Brandão | 0 | 0 | 0 |
| Monsenhor Gil | 1 | 0 | 1 |
| Monsenhor Hipólito | 2 | 0 | 2 |
| Monte Alegre do Piauí | 0 | 0 | 0 |
| Morro Cabeça no Tempo | 0 | 1 | 1 |
| Morro do Chapéu do Piauí | 0 | 0 | 0 |
| Murici dos Portelas | 0 | 1 | 1 |
| Nazaré do Piauí | 0 | 0 | 0 |
| Nazaria | 0 | 0 | 0 |
| Nossa Senhora de Nazaré | 0 | 0 | 0 |
| Nossa Senhora dos Remédios | 0 | 1 | 1 |
| Nova Santa Rita | 0 | 0 | 0 |
| Novo Oriente do Piauí | 0 | 0 | 0 |
| Novo Santo Antônio | 0 | 0 | 0 |
| Oeiras | 0 | 0 | 0 |
| Olho D'Água do Piauí | 1 | 0 | 1 |
| Padre Marcos | 2 | 0 | 2 |
| Paes Landim | 0 | 0 | 0 |
| Pajeú do Piauí | 0 | 0 | 0 |
| Palmeira do Piauí | 0 | 0 | 0 |
| Palmeirais | 1 | 0 | 1 |



SECRETARIA DE ESTADO DA SAÚDE DO PIAUÍ
SUPERINTENDENCIA DE ATENÇÃO INTEGRAL A SAÚDE - SUPAT
DIRETORIA DE VIGILÂNCIA E ATENÇÃO A SAÚDE - DUVAS
GERENCIA DE VIGILÂNCIA EM SAÚDE - GVS



COORD. DE ANÁLISE, DIVULGAÇÃO DE SITUAÇÃO E TENDÊNCIA EM SAÚDE

Tabela 2 - Número de óbitos por suicídio nos residentes do Piauí, segundo sexo, 2023*

| Municípios de Residência | Masculino | Feminino | Total |
|---------------------------------|------------------|-----------------|--------------|
| Paquetá | 0 | 0 | 0 |
| Parnaguá | 0 | 0 | 0 |
| Parnaíba | 5 | 1 | 6 |
| Passagem Franca do Piauí | 0 | 0 | 0 |
| Patos do Piauí | 1 | 0 | 1 |
| Pau D'Arco do Piauí | 0 | 0 | 0 |
| Paulistana | 1 | 1 | 2 |
| Pavussu | 0 | 0 | 0 |
| Pedro II | 1 | 2 | 3 |
| Pedro Laurentino | 0 | 0 | 0 |
| Picos | 5 | 4 | 9 |
| Pimenteiras | 0 | 0 | 0 |
| Pio IX | 1 | 0 | 1 |
| Piracuruca | 5 | 2 | 7 |
| Piripiri | 2 | 1 | 3 |
| Porto | 0 | 1 | 1 |
| Porto Alegre do Piauí | 1 | 0 | 1 |
| Prata do Piauí | 0 | 0 | 0 |
| Queimada Nova | 2 | 0 | 2 |
| Redenção do Gurguéia | 0 | 0 | 0 |
| Regeneração | 2 | 0 | 2 |
| Riacho Frio | 0 | 0 | 0 |
| Ribeira do Piauí | 0 | 1 | 1 |
| Ribeiro Gonçalves | 0 | 0 | 0 |
| Rio Grande do Piauí | 0 | 0 | 0 |
| Santa Cruz do Piauí | 0 | 0 | 0 |
| Santa Cruz dos Milagres | 0 | 0 | 0 |
| Santa Filomena | 0 | 0 | 0 |
| Santa Luz | 1 | 0 | 1 |
| Santa Rosa do Piauí | 0 | 0 | 0 |
| Santana do Piauí | 3 | 1 | 4 |
| Santo Antônio de Lisboa | 1 | 0 | 1 |
| Santo Antônio dos Milagres | 0 | 0 | 0 |
| Santo Inácio do Piauí | 1 | 0 | 1 |
| São Braz do Piauí | 0 | 0 | 0 |
| São Félix do Piauí | 0 | 0 | 0 |
| São Francisco de Assis do Piauí | 0 | 0 | 0 |
| São Francisco do Piauí | 0 | 0 | 0 |
| São Gonçalo do Gurguéia | 0 | 0 | 0 |
| São Gonçalo do Piauí | 0 | 0 | 0 |
| São João da Canabrava | 0 | 0 | 0 |
| São João da Fronteira | 0 | 0 | 0 |



SECRETARIA DE ESTADO DA SAÚDE DO PIAUÍ
SUPERINTENDENCIA DE ATENÇÃO INTEGRAL A SAÚDE - SUPAT
DIRETORIA DE VIGILÂNCIA E ATENÇÃO A SAÚDE - DUVAS
GERENCIA DE VIGILÂNCIA EM SAÚDE - GVS
COORD. DE ANÁLISE, DIVULGAÇÃO DE SITUAÇÃO E TENDÊNCIA EM SAÚDE



Tabela 2 - Número de óbitos por suicídio nos residentes do Piauí, segundo sexo, 2023*

| Municípios de Residência | Masculino | Feminino | Total |
|---------------------------------|------------------|-----------------|--------------|
| São João da Serra | 0 | 0 | 0 |
| São João da Varjota | 1 | 0 | 1 |
| São João do Arraial | 1 | 0 | 1 |
| São João do Piauí | 1 | 0 | 1 |
| São José do Divino | 0 | 1 | 1 |
| São José do Peixe | 0 | 0 | 0 |
| São José do Piauí | 1 | 0 | 1 |
| São Julião | 0 | 0 | 0 |
| São Lourenço do Piauí | 0 | 0 | 0 |
| São Luis do Piauí | 1 | 0 | 1 |
| São Miguel da Baixa Grande | 0 | 0 | 0 |
| São Miguel do Fidalgo | 0 | 0 | 0 |
| São Miguel do Tapuio | 2 | 0 | 2 |
| São Pedro do Piauí | 0 | 0 | 0 |
| São Raimundo Nonato | 4 | 0 | 4 |
| Sebastião Barros | 0 | 0 | 0 |
| Sebastião Leal | 0 | 0 | 0 |
| Sigefredo Pacheco | 0 | 0 | 0 |
| Simões | 0 | 0 | 0 |
| Simplício Mendes | 1 | 2 | 3 |
| Socorro do Piauí | 0 | 0 | 0 |
| Sussuapara | 0 | 0 | 0 |
| Tamboril do Piauí | 0 | 0 | 0 |
| Tanque do Piauí | 0 | 0 | 0 |
| Teresina | 36 | 12 | 48 |
| União | 2 | 0 | 2 |
| Uruçuí | 0 | 0 | 0 |
| Valença do Piauí | 1 | 0 | 1 |
| Várzea Branca | 0 | 0 | 0 |
| Várzea Grande | 1 | 0 | 1 |
| Vera Mendes | 0 | 0 | 0 |
| Vila Nova do Piauí | 0 | 0 | 0 |
| Wall Ferraz | 0 | 0 | 0 |
| Total | 156 | 43 | 198 |

Fonte: SUPAT/DUVAS/GVS/SIM/COORD. ANÁLISE

*** Dados preliminares. Dados gerados em 30/08/2023**

**** Denominador calculado com população de 2021**



SECRETARIA DE ESTADO DA SAÚDE DO PIAUÍ
SUPERINTENDENCIA DE ATENÇÃO INTEGRAL A SAÚDE - SUPAT
DIRETORIA DE VIGILÂNCIA E ATENÇÃO A SAÚDE - DUVAS
GERENCIA DE VIGILÂNCIA EM SAÚDE - GVS



COORD. DE ANÁLISE, DIVULGAÇÃO DE SITUAÇÃO E TENDÊNCIA EM SAÚDE

Tabela 3 - Número de óbitos por suicídio nos residentes do Piauí, segundo faixa etária (em anos), 2023*

| Municípios de Residência | 10-14 | 15-19 | 20-29 | 30-39 | 40-49 | 50-59 | 60-69 | 70-79 | 80 e+ | Total |
|---------------------------|-------|-------|-------|-------|-------|-------|-------|-------|-------|-------|
| Cajueiro da Praia | 0 | 0 | 0 | 1 | 0 | 0 | 0 | 0 | 0 | 1 |
| Caldeirão Grande do Piauí | 0 | 0 | 0 | 0 | 0 | 0 | 0 | 0 | 0 | 0 |
| Campinas do Piauí | 0 | 0 | 0 | 0 | 0 | 0 | 0 | 0 | 0 | 0 |
| Campo Alegre do Fidalgo | 0 | 0 | 1 | 0 | 0 | 0 | 0 | 0 | 0 | 1 |
| Campo Grande do Piauí | 0 | 0 | 0 | 0 | 1 | 0 | 0 | 0 | 0 | 1 |
| Campo Largo do Piauí | 0 | 0 | 0 | 1 | 0 | 0 | 0 | 0 | 0 | 1 |
| Campo Maior | 0 | 1 | 2 | 1 | 0 | 1 | 0 | 0 | 0 | 5 |
| Canavieira | 0 | 0 | 0 | 0 | 0 | 0 | 1 | 0 | 0 | 1 |
| Canto do Buriti | 0 | 0 | 0 | 0 | 0 | 0 | 0 | 0 | 0 | 0 |
| Capitão de Campos | 0 | 0 | 0 | 0 | 0 | 0 | 0 | 0 | 0 | 0 |
| Capitão Gervásio Oliveira | 0 | 0 | 0 | 0 | 0 | 0 | 0 | 0 | 0 | 0 |
| Caracol | 0 | 0 | 0 | 0 | 0 | 0 | 0 | 0 | 0 | 0 |
| Caraúbas do Piauí | 0 | 0 | 0 | 0 | 0 | 0 | 0 | 0 | 0 | 0 |
| Caridade do Piauí | 0 | 0 | 0 | 0 | 0 | 0 | 0 | 0 | 0 | 0 |
| Castelo do Piauí | 0 | 0 | 0 | 0 | 0 | 0 | 0 | 0 | 0 | 0 |
| Caxingó | 0 | 0 | 0 | 0 | 0 | 0 | 1 | 0 | 0 | 1 |
| Cocal | 0 | 0 | 0 | 0 | 0 | 1 | 0 | 0 | 0 | 1 |
| Cocal de Telha | 0 | 0 | 0 | 0 | 0 | 0 | 0 | 0 | 0 | 0 |
| Cocal dos Alves | 0 | 0 | 0 | 0 | 0 | 0 | 0 | 0 | 0 | 0 |
| Coivaras | 0 | 0 | 0 | 0 | 0 | 0 | 0 | 0 | 0 | 0 |
| Colônia do Gurguéia | 0 | 0 | 0 | 0 | 0 | 0 | 0 | 0 | 0 | 0 |
| Colônia do Piauí | 0 | 0 | 0 | 0 | 0 | 0 | 0 | 0 | 0 | 0 |
| Conceição do Canindé | 0 | 0 | 0 | 0 | 0 | 0 | 0 | 0 | 0 | 0 |
| Coronel José Dias | 0 | 0 | 0 | 0 | 0 | 0 | 0 | 0 | 0 | 0 |
| Corrente | 0 | 0 | 0 | 0 | 0 | 0 | 0 | 0 | 0 | 0 |
| Cristalândia do Piauí | 0 | 0 | 0 | 0 | 0 | 0 | 0 | 0 | 0 | 0 |
| Cristino Castro | 0 | 0 | 0 | 0 | 0 | 0 | 0 | 0 | 0 | 0 |
| Curimatá | 0 | 0 | 0 | 0 | 0 | 0 | 0 | 0 | 0 | 0 |
| Currais | 0 | 0 | 0 | 0 | 0 | 0 | 0 | 0 | 0 | 0 |
| Curral Novo do Piauí | 0 | 0 | 0 | 0 | 0 | 0 | 0 | 0 | 0 | 0 |
| Curralinhos | 0 | 0 | 0 | 0 | 0 | 0 | 0 | 0 | 0 | 0 |
| Demerval Lobão | 0 | 0 | 0 | 0 | 0 | 0 | 0 | 0 | 0 | 0 |
| Dirceu Arcoverde | 0 | 0 | 0 | 0 | 0 | 0 | 0 | 0 | 0 | 0 |
| Dom Expedito Lopes | 0 | 0 | 0 | 0 | 0 | 0 | 0 | 0 | 0 | 0 |
| Dom Inocêncio | 0 | 0 | 0 | 0 | 0 | 1 | 0 | 0 | 0 | 1 |
| Domingos Mourão | 0 | 0 | 0 | 0 | 0 | 0 | 0 | 0 | 0 | 0 |
| Elesbão Veloso | 0 | 0 | 0 | 0 | 0 | 0 | 0 | 0 | 0 | 0 |
| Eliseu Martins | 0 | 0 | 0 | 0 | 1 | 0 | 0 | 0 | 0 | 1 |
| Esperantina | 0 | 0 | 2 | 0 | 1 | 0 | 0 | 0 | 0 | 3 |



SECRETARIA DE ESTADO DA SAÚDE DO PIAUÍ
SUPERINTENDENCIA DE ATENÇÃO INTEGRAL A SAÚDE - SUPAT
DIRETORIA DE VIGILÂNCIA E ATENÇÃO A SAÚDE - DUVAS
GERENCIA DE VIGILÂNCIA EM SAÚDE - GVS



COORD. DE ANÁLISE, DIVULGAÇÃO DE SITUAÇÃO E TENDÊNCIA EM SAÚDE

Tabela 3 - Número de óbitos por suicídio nos residentes do Piauí, segundo faixa etária (em anos), 2023*

| Municípios de Residência | 10-14 | 15-19 | 20-29 | 30-39 | 40-49 | 50-59 | 60-69 | 70-79 | 80 e+ | Total |
|---------------------------------|-------|-------|-------|-------|-------|-------|-------|-------|-------|-------|
| Pedro II | 0 | 0 | 0 | 0 | 2 | 1 | 0 | 0 | 0 | 3 |
| Pedro Laurentino | 0 | 0 | 0 | 0 | 0 | 0 | 0 | 0 | 0 | 0 |
| Picos | 1 | 1 | 2 | 2 | 3 | 0 | 0 | 0 | 0 | 9 |
| Pimenteiras | 0 | 0 | 0 | 0 | 0 | 0 | 0 | 0 | 0 | 0 |
| Pio IX | 0 | 0 | 0 | 0 | 0 | 0 | 1 | 0 | 0 | 1 |
| Piracuruca | 0 | 0 | 3 | 1 | 2 | 0 | 0 | 1 | 0 | 7 |
| Piripiri | 0 | 0 | 1 | 0 | 1 | 1 | 0 | 0 | 0 | 3 |
| Porto | 0 | 0 | 0 | 1 | 0 | 0 | 0 | 0 | 0 | 1 |
| Porto Alegre do Piauí | 0 | 0 | 0 | 0 | 0 | 1 | 0 | 0 | 0 | 1 |
| Prata do Piauí | 0 | 0 | 0 | 0 | 0 | 0 | 0 | 0 | 0 | 0 |
| Queimada Nova | 0 | 0 | 0 | 0 | 0 | 1 | 0 | 1 | 0 | 2 |
| Redenção do Gurguéia | 0 | 0 | 0 | 0 | 0 | 0 | 0 | 0 | 0 | 0 |
| Regeneração | 0 | 0 | 0 | 0 | 1 | 1 | 0 | 0 | 0 | 2 |
| Riacho Frio | 0 | 0 | 0 | 0 | 0 | 0 | 0 | 0 | 0 | 0 |
| Ribeira do Piauí | 0 | 0 | 0 | 0 | 0 | 0 | 1 | 0 | 0 | 1 |
| Ribeiro Gonçalves | 0 | 0 | 0 | 0 | 0 | 0 | 0 | 0 | 0 | 0 |
| Rio Grande do Piauí | 0 | 0 | 0 | 0 | 0 | 0 | 0 | 0 | 0 | 0 |
| Santa Cruz do Piauí | 0 | 0 | 0 | 0 | 0 | 0 | 0 | 0 | 0 | 0 |
| Santa Cruz dos Milagres | 0 | 0 | 0 | 0 | 0 | 0 | 0 | 0 | 0 | 0 |
| Santa Filomena | 0 | 0 | 0 | 0 | 0 | 0 | 0 | 0 | 0 | 0 |
| Santa Luz | 0 | 0 | 0 | 0 | 0 | 0 | 0 | 0 | 1 | 1 |
| Santa Rosa do Piauí | 0 | 0 | 0 | 0 | 0 | 0 | 0 | 0 | 0 | 0 |
| Santana do Piauí | 0 | 0 | 1 | 0 | 0 | 0 | 1 | 1 | 1 | 4 |
| Santo Antônio de Lisboa | 0 | 0 | 0 | 1 | 0 | 0 | 0 | 0 | 0 | 1 |
| Santo Antônio dos Milagres | 0 | 0 | 0 | 0 | 0 | 0 | 0 | 0 | 0 | 0 |
| Santo Inácio do Piauí | 0 | 1 | 0 | 0 | 0 | 0 | 0 | 0 | 0 | 1 |
| São Braz do Piauí | 0 | 0 | 0 | 0 | 0 | 0 | 0 | 0 | 0 | 0 |
| São Félix do Piauí | 0 | 0 | 0 | 0 | 0 | 0 | 0 | 0 | 0 | 0 |
| São Francisco de Assis do Piauí | 0 | 0 | 0 | 0 | 0 | 0 | 0 | 0 | 0 | 0 |
| São Francisco do Piauí | 0 | 0 | 0 | 0 | 0 | 0 | 0 | 0 | 0 | 0 |
| São Gonçalo do Gurguéia | 0 | 0 | 0 | 0 | 0 | 0 | 0 | 0 | 0 | 0 |
| São Gonçalo do Piauí | 0 | 0 | 0 | 0 | 0 | 0 | 0 | 0 | 0 | 0 |
| São João da Canabrava | 0 | 0 | 0 | 0 | 0 | 0 | 0 | 0 | 0 | 0 |
| São João da Fronteira | 0 | 0 | 0 | 0 | 0 | 0 | 0 | 0 | 0 | 0 |
| São João da Serra | 0 | 0 | 0 | 0 | 0 | 0 | 0 | 0 | 0 | 0 |
| São João da Varjota | 0 | 0 | 0 | 0 | 0 | 0 | 0 | 1 | 0 | 1 |
| São João do Arraial | 0 | 0 | 1 | 0 | 0 | 0 | 0 | 0 | 0 | 1 |



SECRETARIA DE ESTADO DA SAÚDE DO PIAUÍ
SUPERINTENDÊNCIA DE ATENÇÃO INTEGRAL A SAÚDE - SUPAT
DIRETORIA DE VIGILÂNCIA E ATENÇÃO A SAÚDE - DUVAS
GERÊNCIA DE VIGILÂNCIA EM SAÚDE - GVS
COORD. DE ANÁLISE, DIVULGAÇÃO DE SITUAÇÃO E TENDÊNCIA EM SAÚDE



Tabela 3 - Número de óbitos por suicídio nos residentes do Piauí, segundo faixa etária (em anos), 2023*

| Municípios de Residência | 10-14 | 15-19 | 20-29 | 30-39 | 40-49 | 50-59 | 60-69 | 70-79 | 80 e+ | Total |
|----------------------------|----------|----------|-----------|-----------|-----------|-----------|-----------|-----------|----------|------------|
| São João do Piauí | 0 | 0 | 1 | 0 | 0 | 0 | 0 | 0 | 0 | 1 |
| São José do Divino | 0 | 0 | 0 | 0 | 0 | 0 | 0 | 1 | 0 | 1 |
| São José do Peixe | 0 | 0 | 0 | 0 | 0 | 0 | 0 | 0 | 0 | 0 |
| São José do Piauí | 0 | 0 | 1 | 0 | 0 | 0 | 0 | 0 | 0 | 1 |
| São Julião | 0 | 0 | 0 | 0 | 0 | 0 | 0 | 0 | 0 | 0 |
| São Lourenço do Piauí | 0 | 0 | 0 | 0 | 0 | 0 | 0 | 0 | 0 | 0 |
| São Luis do Piauí | 0 | 0 | 0 | 0 | 1 | 0 | 0 | 0 | 0 | 1 |
| São Miguel da Baixa Grande | 0 | 0 | 0 | 0 | 0 | 0 | 0 | 0 | 0 | 0 |
| São Miguel do Fidalgo | 0 | 0 | 0 | 0 | 0 | 0 | 0 | 0 | 0 | 0 |
| São Miguel do Tapuio | 0 | 0 | 1 | 0 | 1 | 0 | 0 | 0 | 0 | 2 |
| São Pedro do Piauí | 0 | 0 | 0 | 0 | 0 | 0 | 0 | 0 | 0 | 0 |
| São Raimundo Nonato | 0 | 0 | 1 | 2 | 0 | 0 | 0 | 0 | 1 | 4 |
| Sebastião Barros | 0 | 0 | 0 | 0 | 0 | 0 | 0 | 0 | 0 | 0 |
| Sebastião Leal | 0 | 0 | 0 | 0 | 0 | 0 | 0 | 0 | 0 | 0 |
| Sigefredo Pacheco | 0 | 0 | 0 | 0 | 0 | 0 | 0 | 0 | 0 | 0 |
| Simões | 0 | 0 | 0 | 0 | 0 | 0 | 0 | 0 | 0 | 0 |
| Simplício Mendes | 0 | 0 | 0 | 0 | 0 | 2 | 0 | 1 | 0 | 3 |
| Socorro do Piauí | 0 | 0 | 0 | 0 | 0 | 0 | 0 | 0 | 0 | 0 |
| Sussuapara | 0 | 0 | 0 | 0 | 0 | 0 | 0 | 0 | 0 | 0 |
| Tamboril do Piauí | 0 | 0 | 0 | 0 | 0 | 0 | 0 | 0 | 0 | 0 |
| Tanque do Piauí | 0 | 0 | 0 | 0 | 0 | 0 | 0 | 0 | 0 | 0 |
| Teresina | 1 | 2 | 6 | 8 | 6 | 16 | 7 | 1 | 1 | 48 |
| União | 0 | 0 | 0 | 0 | 1 | 1 | 0 | 0 | 0 | 2 |
| Uruçuí | 0 | 0 | 0 | 0 | 0 | 0 | 0 | 0 | 0 | 0 |
| Valença do Piauí | 0 | 0 | 1 | 0 | 0 | 0 | 0 | 0 | 0 | 1 |
| Várzea Branca | 0 | 0 | 0 | 0 | 0 | 0 | 0 | 0 | 0 | 0 |
| Várzea Grande | 0 | 0 | 0 | 0 | 0 | 0 | 1 | 0 | 0 | 1 |
| Vera Mendes | 0 | 0 | 0 | 0 | 0 | 0 | 0 | 0 | 0 | 0 |
| Vila Nova do Piauí | 0 | 0 | 0 | 0 | 0 | 0 | 0 | 0 | 0 | 0 |
| Wall Ferraz | 0 | 0 | 0 | 0 | 0 | 0 | 0 | 0 | 0 | 0 |
| Total | 4 | 9 | 37 | 33 | 36 | 44 | 20 | 10 | 6 | 198 |

Fonte: SUPAT/DUVAS/GVS/SIM/COORD. ANÁLISE

* Dados preliminares. Dados gerados em 30/08/2023

** Denominador calculado com população de 2021



SECRETARIA DE ESTADO DA SAÚDE DO PIAUÍ
SUPERINTENDENCIA DE ATENÇÃO INTEGRAL A SAÚDE - SUPAT
DIRETORIA DE VIGILÂNCIA E ATENÇÃO A SAÚDE - DUVAS
GERENCIA DE VIGILÂNCIA EM SAÚDE - GVS
COORD. DE ANÁLISE, DIVULGAÇÃO DE SITUAÇÃO E TENDÊNCIA EM SAÚDE



Tabela 4 - Número de óbitos por suicídio nos residentes do Piauí, segundo raça/cor, 2023*

| Municípios de Residência | Branca | Preta | Amarela | Parda | Não informado | Total |
|---------------------------|--------|-------|---------|-------|---------------|-------|
| Acauã | 1 | 0 | 0 | 0 | 0 | 1 |
| Agricolândia | 0 | 0 | 0 | 0 | 0 | 0 |
| Água Branca | 0 | 0 | 0 | 1 | 0 | 1 |
| Alagoinha do Piauí | 0 | 0 | 0 | 0 | 0 | 0 |
| Alegrete do Piauí | 0 | 0 | 0 | 0 | 0 | 0 |
| Alto Longá | 1 | 0 | 0 | 2 | 0 | 3 |
| Altos | 0 | 0 | 0 | 0 | 1 | 1 |
| Alvorada do Gurguéia | 0 | 0 | 0 | 0 | 0 | 0 |
| Amarante | 0 | 1 | 0 | 2 | 0 | 3 |
| Angical do Piauí | 0 | 0 | 0 | 0 | 0 | 0 |
| Anísio de Abreu | 0 | 0 | 0 | 0 | 0 | 0 |
| Antônio Almeida | 0 | 0 | 0 | 0 | 0 | 0 |
| Aroazes | 0 | 0 | 0 | 0 | 0 | 0 |
| Aroeiras do Itaim | 0 | 0 | 0 | 0 | 0 | 0 |
| Arraial | 0 | 0 | 0 | 1 | 0 | 1 |
| Assunção do Piauí | 0 | 0 | 0 | 1 | 0 | 1 |
| Avelino Lopes | 0 | 0 | 0 | 0 | 0 | 0 |
| Baixa Grande do Ribeiro | 0 | 0 | 0 | 1 | 0 | 1 |
| Barra D'Alcântara | 0 | 0 | 0 | 1 | 0 | 1 |
| Barras | 0 | 0 | 0 | 1 | 0 | 1 |
| Barreiras do Piauí | 0 | 0 | 0 | 0 | 0 | 0 |
| Barro Duro | 0 | 0 | 0 | 1 | 0 | 1 |
| Batalha | 1 | 0 | 0 | 3 | 0 | 4 |
| Bela Vista do Piauí | 0 | 0 | 0 | 0 | 0 | 0 |
| Belém do Piauí | 0 | 0 | 0 | 0 | 0 | 0 |
| Beneditinos | 0 | 0 | 0 | 0 | 0 | 0 |
| Bertolândia | 0 | 0 | 0 | 0 | 0 | 0 |
| Betânia do Piauí | 0 | 0 | 0 | 0 | 0 | 0 |
| Boa Hora | 0 | 0 | 0 | 0 | 0 | 0 |
| Bocaina | 0 | 0 | 0 | 0 | 0 | 0 |
| Bom Jesus | 0 | 1 | 0 | 1 | 0 | 2 |
| Bom Princípio do Piauí | 0 | 0 | 0 | 0 | 0 | 0 |
| Bonfim do Piauí | 0 | 0 | 0 | 0 | 0 | 0 |
| Boqueirão do Piauí | 0 | 0 | 0 | 1 | 0 | 1 |
| Brasileira | 0 | 0 | 0 | 1 | 0 | 1 |
| Brejo do Piauí | 0 | 0 | 0 | 0 | 0 | 0 |
| Buriti dos Lopes | 0 | 1 | 0 | 1 | 0 | 2 |
| Buriti dos Montes | 0 | 0 | 0 | 0 | 0 | 0 |
| Cabeceiras do Piauí | 0 | 0 | 0 | 0 | 0 | 0 |
| Cajazeiras do Piauí | 0 | 0 | 0 | 0 | 0 | 0 |
| Cajueiro da Praia | 0 | 0 | 0 | 1 | 0 | 1 |
| Caldeirão Grande do Piauí | 0 | 0 | 0 | 0 | 0 | 0 |



SECRETARIA DE ESTADO DA SAÚDE DO PIAUÍ
SUPERINTENDENCIA DE ATENÇÃO INTEGRAL A SAÚDE - SUPAT
DIRETORIA DE VIGILÂNCIA E ATENÇÃO A SAÚDE - DUVAS
GERENCIA DE VIGILÂNCIA EM SAÚDE - GVS
COORD. DE ANÁLISE, DIVULGAÇÃO DE SITUAÇÃO E TENDÊNCIA EM SAÚDE



Tabela 4 - Número de óbitos por suicídio nos residentes do Piauí, segundo raça/cor, 2023*

| Municípios de Residência | Branca | Preta | Amarela | Parda | Não informado | Total |
|---------------------------|--------|-------|---------|-------|---------------|-------|
| Campinas do Piauí | 0 | 0 | 0 | 0 | 0 | 0 |
| Campo Alegre do Fidalgo | 0 | 0 | 0 | 1 | 0 | 1 |
| Campo Grande do Piauí | 0 | 0 | 0 | 1 | 0 | 1 |
| Campo Largo do Piauí | 0 | 0 | 0 | 1 | 0 | 1 |
| Campo Maior | 3 | 0 | 0 | 2 | 0 | 5 |
| Canavieira | 0 | 0 | 0 | 1 | 0 | 1 |
| Canto do Buriti | 0 | 0 | 0 | 0 | 0 | 0 |
| Capitão de Campos | 0 | 0 | 0 | 0 | 0 | 0 |
| Capitão Gervásio Oliveira | 0 | 0 | 0 | 0 | 0 | 0 |
| Caracol | 0 | 0 | 0 | 0 | 0 | 0 |
| Caraúbas do Piauí | 0 | 0 | 0 | 0 | 0 | 0 |
| Caridade do Piauí | 0 | 0 | 0 | 0 | 0 | 0 |
| Castelo do Piauí | 0 | 0 | 0 | 0 | 0 | 0 |
| Caxingó | 0 | 0 | 0 | 1 | 0 | 1 |
| Cocal | 1 | 0 | 0 | 0 | 0 | 1 |
| Cocal de Telha | 0 | 0 | 0 | 0 | 0 | 0 |
| Cocal dos Alves | 0 | 0 | 0 | 0 | 0 | 0 |
| Coivaras | 0 | 0 | 0 | 0 | 0 | 0 |
| Colônia do Gurguéia | 0 | 0 | 0 | 0 | 0 | 0 |
| Colônia do Piauí | 0 | 0 | 0 | 0 | 0 | 0 |
| Conceição do Canindé | 0 | 0 | 0 | 0 | 0 | 0 |
| Coronel José Dias | 0 | 0 | 0 | 0 | 0 | 0 |
| Corrente | 0 | 0 | 0 | 0 | 0 | 0 |
| Cristalândia do Piauí | 0 | 0 | 0 | 0 | 0 | 0 |
| Cristino Castro | 0 | 0 | 0 | 0 | 0 | 0 |
| Curimatá | 0 | 0 | 0 | 0 | 0 | 0 |
| Currais | 0 | 0 | 0 | 0 | 0 | 0 |
| Curral Novo do Piauí | 0 | 0 | 0 | 0 | 0 | 0 |
| Curralinhos | 0 | 0 | 0 | 0 | 0 | 0 |
| Demerval Lobão | 0 | 0 | 0 | 0 | 0 | 0 |
| Dirceu Arcoverde | 0 | 0 | 0 | 0 | 0 | 0 |
| Dom Expedito Lopes | 0 | 0 | 0 | 0 | 0 | 0 |
| Dom Inocêncio | 0 | 0 | 0 | 1 | 0 | 1 |
| Domingos Mourão | 0 | 0 | 0 | 0 | 0 | 0 |
| Elesbão Veloso | 0 | 0 | 0 | 0 | 0 | 0 |
| Eliseu Martins | 0 | 1 | 0 | 0 | 0 | 1 |
| Esperantina | 1 | 0 | 0 | 2 | 0 | 3 |
| Fartura do Piauí | 0 | 0 | 0 | 0 | 0 | 0 |
| Flores do Piauí | 0 | 0 | 0 | 1 | 0 | 1 |
| Floresta do Piauí | 0 | 0 | 0 | 0 | 0 | 0 |
| Floriano | 1 | 1 | 0 | 1 | 0 | 3 |
| Francinópolis | 0 | 0 | 0 | 0 | 0 | 0 |



SECRETARIA DE ESTADO DA SAÚDE DO PIAUÍ
SUPERINTENDENCIA DE ATENÇÃO INTEGRAL A SAÚDE - SUPAT
DIRETORIA DE VIGILÂNCIA E ATENÇÃO A SAÚDE - DUVAS
GERENCIA DE VIGILÂNCIA EM SAÚDE - GVS
COORD. DE ANÁLISE, DIVULGAÇÃO DE SITUAÇÃO E TENDÊNCIA EM SAÚDE



Tabela 4 - Número de óbitos por suicídio nos residentes do Piauí, segundo raça/cor, 2023*

| Municípios de Residência | Branca | Preta | Amarela | Parda | Não informado | Total |
|--------------------------|--------|-------|---------|-------|---------------|-------|
| Francisco Ayres | 0 | 0 | 0 | 0 | 0 | 0 |
| Francisco Macedo | 0 | 0 | 0 | 0 | 0 | 0 |
| Francisco Santos | 0 | 0 | 0 | 0 | 0 | 0 |
| Fronteiras | 0 | 0 | 0 | 0 | 0 | 0 |
| Geminiano | 1 | 0 | 0 | 0 | 0 | 1 |
| Gilbués | 0 | 2 | 0 | 2 | 0 | 4 |
| Guadalupe | 0 | 0 | 0 | 2 | 0 | 2 |
| Guaribas | 1 | 0 | 0 | 0 | 0 | 1 |
| Hugo Napoleão | 0 | 0 | 0 | 1 | 0 | 1 |
| Ilha Grande | 0 | 0 | 0 | 0 | 0 | 0 |
| Inhuma | 0 | 0 | 0 | 0 | 0 | 0 |
| Ipiranga do Piauí | 0 | 0 | 0 | 1 | 0 | 1 |
| Isaías Coelho | 0 | 2 | 0 | 1 | 0 | 3 |
| Itainópolis | 0 | 0 | 0 | 0 | 0 | 0 |
| Itaueira | 0 | 0 | 0 | 1 | 0 | 1 |
| Jacobina do Piauí | 0 | 1 | 0 | 0 | 0 | 1 |
| Jaicós | 1 | 0 | 0 | 3 | 0 | 4 |
| Jardim do Mulato | 0 | 0 | 0 | 0 | 0 | 0 |
| Jatobá do Piauí | 0 | 0 | 0 | 0 | 0 | 0 |
| Jerumenha | 0 | 0 | 0 | 0 | 0 | 0 |
| João Costa | 0 | 0 | 0 | 0 | 0 | 0 |
| Joaquim Pires | 0 | 0 | 0 | 0 | 0 | 0 |
| Joca Marques | 0 | 0 | 0 | 0 | 0 | 0 |
| José de Freitas | 0 | 0 | 0 | 3 | 0 | 3 |
| Juazeiro do Piauí | 0 | 0 | 0 | 0 | 0 | 0 |
| Júlio Borges | 0 | 0 | 0 | 0 | 0 | 0 |
| Jurema | 0 | 0 | 0 | 0 | 1 | 1 |
| Lagoa Alegre | 0 | 0 | 0 | 0 | 0 | 0 |
| Lagoa de São Francisco | 0 | 0 | 0 | 1 | 0 | 1 |
| Lagoa do Barro do Piauí | 0 | 0 | 0 | 0 | 0 | 0 |
| Lagoa do Piauí | 0 | 0 | 0 | 1 | 0 | 1 |
| Lagoa do Sítio | 0 | 0 | 0 | 0 | 0 | 0 |
| Lagoinha do Piauí | 1 | 0 | 0 | 0 | 0 | 1 |
| Landri Sales | 0 | 0 | 0 | 0 | 0 | 0 |
| Luís Correia | 0 | 0 | 0 | 2 | 0 | 2 |
| Luzilândia | 0 | 0 | 0 | 0 | 0 | 0 |
| Madeiro | 0 | 0 | 0 | 0 | 0 | 0 |
| Manoel Emídio | 0 | 0 | 0 | 0 | 0 | 0 |
| Marcolândia | 0 | 0 | 0 | 0 | 0 | 0 |
| Marcos Parente | 0 | 0 | 0 | 0 | 0 | 0 |
| Massapê do Piauí | 0 | 0 | 0 | 0 | 0 | 0 |
| Matias Olímpio | 1 | 0 | 0 | 0 | 0 | 1 |



SECRETARIA DE ESTADO DA SAÚDE DO PIAUÍ
SUPERINTENDENCIA DE ATENÇÃO INTEGRAL A SAÚDE - SUPAT
DIRETORIA DE VIGILÂNCIA E ATENÇÃO A SAÚDE - DUVAS
GERENCIA DE VIGILÂNCIA EM SAÚDE - GVS
COORD. DE ANÁLISE, DIVULGAÇÃO DE SITUAÇÃO E TENDÊNCIA EM SAÚDE



Tabela 4 - Número de óbitos por suicídio nos residentes do Piauí, segundo raça/cor, 2023*

| Municípios de Residência | Branca | Preta | Amarela | Parda | Não informado | Total |
|----------------------------|--------|-------|---------|-------|---------------|-------|
| Miguel Alves | 0 | 0 | 0 | 0 | 0 | 0 |
| Miguel Leão | 0 | 0 | 0 | 0 | 0 | 0 |
| Milton Brandão | 0 | 0 | 0 | 0 | 0 | 0 |
| Monsenhor Gil | 0 | 1 | 0 | 0 | 0 | 1 |
| Monsenhor Hipólito | 0 | 1 | 0 | 1 | 0 | 2 |
| Monte Alegre do Piauí | 0 | 0 | 0 | 0 | 0 | 0 |
| Morro Cabeça no Tempo | 0 | 0 | 0 | 1 | 0 | 1 |
| Morro do Chapéu do Piauí | 0 | 0 | 0 | 0 | 0 | 0 |
| Murici dos Portelas | 1 | 0 | 0 | 0 | 0 | 1 |
| Nazaré do Piauí | 0 | 0 | 0 | 0 | 0 | 0 |
| Nazaria | 0 | 0 | 0 | 0 | 0 | 0 |
| Nossa Senhora de Nazaré | 0 | 0 | 0 | 0 | 0 | 0 |
| Nossa Senhora dos Remédios | 0 | 0 | 0 | 1 | 0 | 1 |
| Nova Santa Rita | 0 | 0 | 0 | 0 | 0 | 0 |
| Novo Oriente do Piauí | 0 | 0 | 0 | 0 | 0 | 0 |
| Novo Santo Antônio | 0 | 0 | 0 | 0 | 0 | 0 |
| Oeiras | 0 | 0 | 0 | 0 | 0 | 0 |
| Olho D'Água do Piauí | 0 | 0 | 0 | 1 | 0 | 1 |
| Padre Marcos | 0 | 0 | 0 | 2 | 0 | 2 |
| Paes Landim | 0 | 0 | 0 | 0 | 0 | 0 |
| Pajeú do Piauí | 0 | 0 | 0 | 0 | 0 | 0 |
| Palmeira do Piauí | 0 | 0 | 0 | 0 | 0 | 0 |
| Palmeirais | 0 | 1 | 0 | 0 | 0 | 1 |
| Paquetá | 0 | 0 | 0 | 0 | 0 | 0 |
| Parnaguá | 0 | 0 | 0 | 0 | 0 | 0 |
| Parnaíba | 1 | 0 | 0 | 5 | 0 | 6 |
| Passagem Franca do Piauí | 0 | 0 | 0 | 0 | 0 | 0 |
| Patos do Piauí | 1 | 0 | 0 | 0 | 0 | 1 |
| Pau D'Arco do Piauí | 0 | 0 | 0 | 0 | 0 | 0 |
| Paulistana | 2 | 0 | 0 | 0 | 0 | 2 |
| Pavussu | 0 | 0 | 0 | 0 | 0 | 0 |
| Pedro II | 0 | 0 | 0 | 3 | 0 | 3 |
| Pedro Laurentino | 0 | 0 | 0 | 0 | 0 | 0 |
| Picos | 3 | 1 | 0 | 5 | 0 | 9 |
| Pimenteiras | 0 | 0 | 0 | 0 | 0 | 0 |
| Pio IX | 0 | 0 | 0 | 1 | 0 | 1 |
| Piracuruca | 1 | 0 | 0 | 6 | 0 | 7 |
| Piripiri | 1 | 0 | 0 | 2 | 0 | 3 |
| Porto | 0 | 0 | 0 | 1 | 0 | 1 |
| Porto Alegre do Piauí | 0 | 0 | 0 | 1 | 0 | 1 |
| Prata do Piauí | 0 | 0 | 0 | 0 | 0 | 0 |
| Queimada Nova | 1 | 0 | 0 | 1 | 0 | 2 |



SECRETARIA DE ESTADO DA SAÚDE DO PIAUÍ
SUPERINTENDENCIA DE ATENÇÃO INTEGRAL A SAÚDE - SUPAT
DIRETORIA DE VIGILÂNCIA E ATENÇÃO A SAÚDE - DUVAS
GERENCIA DE VIGILÂNCIA EM SAÚDE - GVS
COORD. DE ANÁLISE, DIVULGAÇÃO DE SITUAÇÃO E TENDÊNCIA EM SAÚDE



Tabela 4 - Número de óbitos por suicídio nos residentes do Piauí, segundo raça/cor, 2023*

| Municípios de Residência | Branca | Preta | Amarela | Parda | Não informado | Total |
|---------------------------------|--------|-------|---------|-------|---------------|-------|
| Redenção do Gurguéia | 0 | 0 | 0 | 0 | 0 | 0 |
| Regeneração | 0 | 0 | 1 | 1 | 0 | 2 |
| Riacho Frio | 0 | 0 | 0 | 0 | 0 | 0 |
| Ribeira do Piauí | 1 | 0 | 0 | 0 | 0 | 1 |
| Ribeiro Gonçalves | 0 | 0 | 0 | 0 | 0 | 0 |
| Rio Grande do Piauí | 0 | 0 | 0 | 0 | 0 | 0 |
| Santa Cruz do Piauí | 0 | 0 | 0 | 0 | 0 | 0 |
| Santa Cruz dos Milagres | 0 | 0 | 0 | 0 | 0 | 0 |
| Santa Filomena | 0 | 0 | 0 | 0 | 0 | 0 |
| Santa Luz | 0 | 1 | 0 | 0 | 0 | 1 |
| Santa Rosa do Piauí | 0 | 0 | 0 | 0 | 0 | 0 |
| Santana do Piauí | 2 | 0 | 0 | 2 | 0 | 4 |
| Santo Antônio de Lisboa | 1 | 0 | 0 | 0 | 0 | 1 |
| Santo Antônio dos Milagres | 0 | 0 | 0 | 0 | 0 | 0 |
| Santo Inácio do Piauí | 1 | 0 | 0 | 0 | 0 | 1 |
| São Braz do Piauí | 0 | 0 | 0 | 0 | 0 | 0 |
| São Félix do Piauí | 0 | 0 | 0 | 0 | 0 | 0 |
| São Francisco de Assis do Piauí | 0 | 0 | 0 | 0 | 0 | 0 |
| São Francisco do Piauí | 0 | 0 | 0 | 0 | 0 | 0 |
| São Gonçalo do Gurguéia | 0 | 0 | 0 | 0 | 0 | 0 |
| São Gonçalo do Piauí | 0 | 0 | 0 | 0 | 0 | 0 |
| São João da Canabrava | 0 | 0 | 0 | 0 | 0 | 0 |
| São João da Fronteira | 0 | 0 | 0 | 0 | 0 | 0 |
| São João da Serra | 0 | 0 | 0 | 0 | 0 | 0 |
| São João da Varjota | 0 | 0 | 0 | 1 | 0 | 1 |
| São João do Arraial | 0 | 0 | 0 | 1 | 0 | 1 |
| São João do Piauí | 0 | 0 | 0 | 1 | 0 | 1 |
| São José do Divino | 1 | 0 | 0 | 0 | 0 | 1 |
| São José do Peixe | 0 | 0 | 0 | 0 | 0 | 0 |
| São José do Piauí | 0 | 0 | 0 | 1 | 0 | 1 |
| São Julião | 0 | 0 | 0 | 0 | 0 | 0 |
| São Lourenço do Piauí | 0 | 0 | 0 | 0 | 0 | 0 |
| São Luis do Piauí | 0 | 0 | 0 | 1 | 0 | 1 |
| São Miguel da Baixa Grande | 0 | 0 | 0 | 0 | 0 | 0 |
| São Miguel do Fidalgo | 0 | 0 | 0 | 0 | 0 | 0 |
| São Miguel do Tapuio | 1 | 0 | 0 | 1 | 0 | 2 |
| São Pedro do Piauí | 0 | 0 | 0 | 0 | 0 | 0 |
| São Raimundo Nonato | 1 | 0 | 0 | 3 | 0 | 4 |
| Sebastião Barros | 0 | 0 | 0 | 0 | 0 | 0 |
| Sebastião Leal | 0 | 0 | 0 | 0 | 0 | 0 |
| Sigefredo Pacheco | 0 | 0 | 0 | 0 | 0 | 0 |
| Simões | 0 | 0 | 0 | 0 | 0 | 0 |



SECRETARIA DE ESTADO DA SAÚDE DO PIAUÍ
SUPERINTENDENCIA DE ATENÇÃO INTEGRAL A SAÚDE - SUPAT
DIRETORIA DE VIGILÂNCIA E ATENÇÃO A SAÚDE - DUVAS
GERENCIA DE VIGILÂNCIA EM SAÚDE - GVS
COORD. DE ANÁLISE, DIVULGAÇÃO DE SITUAÇÃO E TENDÊNCIA EM SAÚDE



Tabela 4 - Número de óbitos por suicídio nos residentes do Piauí, segundo raça/cor, 2023*

| Municípios de Residência | Branca | Preta | Amarela | Parda | Não informado | Total |
|--------------------------|-----------|-----------|----------|------------|---------------|------------|
| Simplício Mendes | 0 | 1 | 0 | 2 | 0 | 3 |
| Socorro do Piauí | 0 | 0 | 0 | 0 | 0 | 0 |
| Sussuapara | 0 | 0 | 0 | 0 | 0 | 0 |
| Tamboril do Piauí | 0 | 0 | 0 | 0 | 0 | 0 |
| Tanque do Piauí | 0 | 0 | 0 | 0 | 0 | 0 |
| Teresina | 9 | 5 | 0 | 33 | 1 | 48 |
| União | 1 | 0 | 0 | 1 | 0 | 2 |
| Uruçuí | 0 | 0 | 0 | 0 | 0 | 0 |
| Valença do Piauí | 0 | 0 | 0 | 1 | 0 | 1 |
| Várzea Branca | 0 | 0 | 0 | 0 | 0 | 0 |
| Várzea Grande | 0 | 0 | 0 | 1 | 0 | 1 |
| Vera Mendes | 0 | 0 | 0 | 0 | 0 | 0 |
| Vila Nova do Piauí | 0 | 0 | 0 | 0 | 0 | 0 |
| Wall Ferraz | 0 | 0 | 0 | 0 | 0 | 0 |
| Total | 43 | 21 | 1 | 131 | 3 | 198 |

Fonte: SUPAT/DUVAS/GVS/SIM/COORD. ANÁLISE

* Dados preliminares. Dados gerados em 30/08/2023

Tabela 5 - Número de óbitos por suicídio nos residentes do Piauí, segundo escolaridade (anos de estudo), 2023*

| Municípios residência | Nenhuma | 1-3 | 4-7 | 8-11 | 12 e+ | Ignorado | Total |
|-------------------------|---------|-----|-----|------|-------|----------|-------|
| Acauã | 0 | 0 | 1 | 0 | 0 | 0 | 1 |
| Agricolândia | 0 | 0 | 0 | 0 | 0 | 0 | 0 |
| Água Branca | 1 | 0 | 0 | 0 | 0 | 0 | 1 |
| Alagoinha do Piauí | 0 | 0 | 0 | 0 | 0 | 0 | 0 |
| Alegrete do Piauí | 0 | 0 | 0 | 0 | 0 | 0 | 0 |
| Alto Longá | 2 | 0 | 0 | 1 | 0 | 0 | 3 |
| Altos | 0 | 0 | 0 | 0 | 0 | 1 | 1 |
| Alvorada do Gurguéia | 0 | 0 | 0 | 0 | 0 | 0 | 0 |
| Amarante | 1 | 0 | 2 | 0 | 0 | 0 | 3 |
| Angical do Piauí | 0 | 0 | 0 | 0 | 0 | 0 | 0 |
| Anísio de Abreu | 0 | 0 | 0 | 0 | 0 | 0 | 0 |
| Antônio Almeida | 0 | 0 | 0 | 0 | 0 | 0 | 0 |
| Aroazes | 0 | 0 | 0 | 0 | 0 | 0 | 0 |
| Aroeiras do Itaim | 0 | 0 | 0 | 0 | 0 | 0 | 0 |
| Arraial | 0 | 0 | 0 | 1 | 0 | 0 | 1 |
| Assunção do Piauí | 1 | 0 | 0 | 0 | 0 | 0 | 1 |
| Avelino Lopes | 0 | 0 | 0 | 0 | 0 | 0 | 0 |
| Baixa Grande do Ribeiro | 0 | 0 | 0 | 1 | 0 | 0 | 1 |
| Barra D'Alcântara | 0 | 0 | 1 | 0 | 0 | 0 | 1 |
| Barras | 0 | 0 | 0 | 1 | 0 | 0 | 1 |
| Barreiras do Piauí | 0 | 0 | 0 | 0 | 0 | 0 | 0 |



SECRETARIA DE ESTADO DA SAÚDE DO PIAUÍ
SUPERINTENDENCIA DE ATENÇÃO INTEGRAL A SAÚDE - SUPAT
DIRETORIA DE VIGILÂNCIA E ATENÇÃO A SAÚDE - DUVAS
GERENCIA DE VIGILÂNCIA EM SAÚDE - GVS
COORD. DE ANÁLISE, DIVULGAÇÃO DE SITUAÇÃO E TENDÊNCIA EM SAÚDE



Tabela 5 - Número de óbitos por suicídio nos residentes do Piauí, segundo escolaridade (anos de estudo), 2023*

| Municípios residência | Nenhuma | 1-3 | 4-7 | 8-11 | 12 e+ | Ignorado | Total |
|---------------------------|---------|-----|-----|------|-------|----------|-------|
| Barro Duro | 0 | 0 | 1 | 0 | 0 | 0 | 1 |
| Batalha | 1 | 0 | 2 | 1 | 0 | 0 | 4 |
| Bela Vista do Piauí | 0 | 0 | 0 | 0 | 0 | 0 | 0 |
| Belém do Piauí | 0 | 0 | 0 | 0 | 0 | 0 | 0 |
| Benedictinos | 0 | 0 | 0 | 0 | 0 | 0 | 0 |
| Bertolínia | 0 | 0 | 0 | 0 | 0 | 0 | 0 |
| Betânia do Piauí | 0 | 0 | 0 | 0 | 0 | 0 | 0 |
| Boa Hora | 0 | 0 | 0 | 0 | 0 | 0 | 0 |
| Bocaina | 0 | 0 | 0 | 0 | 0 | 0 | 0 |
| Bom Jesus | 1 | 1 | 0 | 0 | 0 | 0 | 2 |
| Bom Princípio do Piauí | 0 | 0 | 0 | 0 | 0 | 0 | 0 |
| Bonfim do Piauí | 0 | 0 | 0 | 0 | 0 | 0 | 0 |
| Boqueirão do Piauí | 0 | 0 | 1 | 0 | 0 | 0 | 1 |
| Brasileira | 0 | 0 | 1 | 0 | 0 | 0 | 1 |
| Brejo do Piauí | 0 | 0 | 0 | 0 | 0 | 0 | 0 |
| Buriti dos Lopes | 0 | 0 | 2 | 0 | 0 | 0 | 2 |
| Buriti dos Montes | 0 | 0 | 0 | 0 | 0 | 0 | 0 |
| Cabeceiras do Piauí | 0 | 0 | 0 | 0 | 0 | 0 | 0 |
| Cajazeiras do Piauí | 0 | 0 | 0 | 0 | 0 | 0 | 0 |
| Cajueiro da Praia | 0 | 0 | 0 | 0 | 0 | 1 | 1 |
| Caldeirão Grande do Piauí | 0 | 0 | 0 | 0 | 0 | 0 | 0 |
| Campinas do Piauí | 0 | 0 | 0 | 0 | 0 | 0 | 0 |
| Campo Alegre do Fidalgo | 0 | 0 | 0 | 1 | 0 | 0 | 1 |
| Campo Grande do Piauí | 0 | 0 | 0 | 1 | 0 | 0 | 1 |
| Campo Largo do Piauí | 0 | 0 | 0 | 1 | 0 | 0 | 1 |
| Campo Maior | 0 | 0 | 0 | 4 | 1 | 0 | 5 |
| Canavieira | 0 | 0 | 0 | 0 | 0 | 1 | 1 |
| Canto do Buriti | 0 | 0 | 0 | 0 | 0 | 0 | 0 |
| Capitão de Campos | 0 | 0 | 0 | 0 | 0 | 0 | 0 |
| Capitão Gervásio Oliveira | 0 | 0 | 0 | 0 | 0 | 0 | 0 |
| Caracol | 0 | 0 | 0 | 0 | 0 | 0 | 0 |
| Caraúbas do Piauí | 0 | 0 | 0 | 0 | 0 | 0 | 0 |
| Caridade do Piauí | 0 | 0 | 0 | 0 | 0 | 0 | 0 |
| Castelo do Piauí | 0 | 0 | 0 | 0 | 0 | 0 | 0 |
| Caxingó | 1 | 0 | 0 | 0 | 0 | 0 | 1 |
| Cocal | 0 | 1 | 0 | 0 | 0 | 0 | 1 |
| Cocal de Telha | 0 | 0 | 0 | 0 | 0 | 0 | 0 |
| Cocal dos Alves | 0 | 0 | 0 | 0 | 0 | 0 | 0 |
| Coivaras | 0 | 0 | 0 | 0 | 0 | 0 | 0 |
| Colônia do Gurguéia | 0 | 0 | 0 | 0 | 0 | 0 | 0 |
| Colônia do Piauí | 0 | 0 | 0 | 0 | 0 | 0 | 0 |



SECRETARIA DE ESTADO DA SAÚDE DO PIAUÍ
SUPERINTENDENCIA DE ATENÇÃO INTEGRAL A SAÚDE - SUPAT
DIRETORIA DE VIGILÂNCIA E ATENÇÃO A SAÚDE - DUVAS
GERENCIA DE VIGILÂNCIA EM SAÚDE - GVS
COORD. DE ANÁLISE, DIVULGAÇÃO DE SITUAÇÃO E TENDÊNCIA EM SAÚDE



Tabela 5 - Número de óbitos por suicídio nos residentes do Piauí, segundo escolaridade (anos de estudo), 2023*

| Municípios residência | Nenhuma | 1-3 | 4-7 | 8-11 | 12 e+ | Ignorado | Total |
|------------------------------|----------------|------------|------------|-------------|--------------|-----------------|--------------|
| Conceição do Canindé | 0 | 0 | 0 | 0 | 0 | 0 | 0 |
| Coronel José Dias | 0 | 0 | 0 | 0 | 0 | 0 | 0 |
| Corrente | 0 | 0 | 0 | 0 | 0 | 0 | 0 |
| Cristalândia do Piauí | 0 | 0 | 0 | 0 | 0 | 0 | 0 |
| Cristino Castro | 0 | 0 | 0 | 0 | 0 | 0 | 0 |
| Curimatá | 0 | 0 | 0 | 0 | 0 | 0 | 0 |
| Currais | 0 | 0 | 0 | 0 | 0 | 0 | 0 |
| Curral Novo do Piauí | 0 | 0 | 0 | 0 | 0 | 0 | 0 |
| Currálinhos | 0 | 0 | 0 | 0 | 0 | 0 | 0 |
| Demerval Lobão | 0 | 0 | 0 | 0 | 0 | 0 | 0 |
| Dirceu Arcoverde | 0 | 0 | 0 | 0 | 0 | 0 | 0 |
| Dom Expedito Lopes | 0 | 0 | 0 | 0 | 0 | 0 | 0 |
| Dom Inocêncio | 1 | 0 | 0 | 0 | 0 | 0 | 1 |
| Domingos Mourão | 0 | 0 | 0 | 0 | 0 | 0 | 0 |
| Elesbão Veloso | 0 | 0 | 0 | 0 | 0 | 0 | 0 |
| Eliseu Martins | 1 | 0 | 0 | 0 | 0 | 0 | 1 |
| Esperantina | 0 | 0 | 2 | 1 | 0 | 0 | 3 |
| Fartura do Piauí | 0 | 0 | 0 | 0 | 0 | 0 | 0 |
| Flores do Piauí | 1 | 0 | 0 | 0 | 0 | 0 | 1 |
| Floresta do Piauí | 0 | 0 | 0 | 0 | 0 | 0 | 0 |
| Floriano | 0 | 1 | 2 | 0 | 0 | 0 | 3 |
| Francinópolis | 0 | 0 | 0 | 0 | 0 | 0 | 0 |
| Francisco Ayres | 0 | 0 | 0 | 0 | 0 | 0 | 0 |
| Francisco Macedo | 0 | 0 | 0 | 0 | 0 | 0 | 0 |
| Francisco Santos | 0 | 0 | 0 | 0 | 0 | 0 | 0 |
| Fronteiras | 0 | 0 | 0 | 0 | 0 | 0 | 0 |
| Geminiano | 0 | 0 | 0 | 1 | 0 | 0 | 1 |
| Gilbués | 0 | 1 | 1 | 2 | 0 | 0 | 4 |
| Guadalupe | 0 | 0 | 2 | 0 | 0 | 0 | 2 |
| Guaribas | 0 | 0 | 0 | 1 | 0 | 0 | 1 |
| Hugo Napoleão | 1 | 0 | 0 | 0 | 0 | 0 | 1 |
| Ilha Grande | 0 | 0 | 0 | 0 | 0 | 0 | 0 |
| Inhuma | 0 | 0 | 0 | 0 | 0 | 0 | 0 |
| Ipiranga do Piauí | 0 | 0 | 0 | 1 | 0 | 0 | 1 |
| Isaías Coelho | 0 | 1 | 2 | 0 | 0 | 0 | 3 |
| Itainópolis | 0 | 0 | 0 | 0 | 0 | 0 | 0 |
| Itaueira | 1 | 0 | 0 | 0 | 0 | 0 | 1 |
| Jacobina do Piauí | 0 | 0 | 1 | 0 | 0 | 0 | 1 |
| Jaicós | 0 | 0 | 1 | 2 | 0 | 1 | 4 |
| Jardim do Mulato | 0 | 0 | 0 | 0 | 0 | 0 | 0 |
| Jatobá do Piauí | 0 | 0 | 0 | 0 | 0 | 0 | 0 |



SECRETARIA DE ESTADO DA SAÚDE DO PIAUÍ
SUPERINTENDENCIA DE ATENÇÃO INTEGRAL A SAÚDE - SUPAT
DIRETORIA DE VIGILÂNCIA E ATENÇÃO A SAÚDE - DUVAS
GERENCIA DE VIGILÂNCIA EM SAÚDE - GVS
COORD. DE ANÁLISE, DIVULGAÇÃO DE SITUAÇÃO E TENDÊNCIA EM SAÚDE



Tabela 5 - Número de óbitos por suicídio nos residentes do Piauí, segundo escolaridade (anos de estudo), 2023*

| Municípios residência | Nenhuma | 1-3 | 4-7 | 8-11 | 12 e+ | Ignorado | Total |
|----------------------------|---------|-----|-----|------|-------|----------|-------|
| Jerumenha | 0 | 0 | 0 | 0 | 0 | 0 | 0 |
| João Costa | 0 | 0 | 0 | 0 | 0 | 0 | 0 |
| Joaquim Pires | 0 | 0 | 0 | 0 | 0 | 0 | 0 |
| Joca Marques | 0 | 0 | 0 | 0 | 0 | 0 | 0 |
| José de Freitas | 0 | 0 | 1 | 0 | 1 | 1 | 3 |
| Juazeiro do Piauí | 0 | 0 | 0 | 0 | 0 | 0 | 0 |
| Júlio Borges | 0 | 0 | 0 | 0 | 0 | 0 | 0 |
| Jurema | 0 | 0 | 1 | 0 | 0 | 0 | 1 |
| Lagoa Alegre | 0 | 0 | 0 | 0 | 0 | 0 | 0 |
| Lagoa de São Francisco | 0 | 0 | 0 | 0 | 1 | 0 | 1 |
| Lagoa do Barro do Piauí | 0 | 0 | 0 | 0 | 0 | 0 | 0 |
| Lagoa do Piauí | 0 | 1 | 0 | 0 | 0 | 0 | 1 |
| Lagoa do Sítio | 0 | 0 | 0 | 0 | 0 | 0 | 0 |
| Lagoinha do Piauí | 0 | 0 | 0 | 0 | 0 | 1 | 1 |
| Landri Sales | 0 | 0 | 0 | 0 | 0 | 0 | 0 |
| Luís Correia | 1 | 0 | 1 | 0 | 0 | 0 | 2 |
| Luzilândia | 0 | 0 | 0 | 0 | 0 | 0 | 0 |
| Madeiro | 0 | 0 | 0 | 0 | 0 | 0 | 0 |
| Manoel Emídio | 0 | 0 | 0 | 0 | 0 | 0 | 0 |
| Marcolândia | 0 | 0 | 0 | 0 | 0 | 0 | 0 |
| Marcos Parente | 0 | 0 | 0 | 0 | 0 | 0 | 0 |
| Massapê do Piauí | 0 | 0 | 0 | 0 | 0 | 0 | 0 |
| Matias Olímpio | 0 | 1 | 0 | 0 | 0 | 0 | 1 |
| Miguel Alves | 0 | 0 | 0 | 0 | 0 | 0 | 0 |
| Miguel Leão | 0 | 0 | 0 | 0 | 0 | 0 | 0 |
| Milton Brandão | 0 | 0 | 0 | 0 | 0 | 0 | 0 |
| Monsenhor Gil | 1 | 0 | 0 | 0 | 0 | 0 | 1 |
| Monsenhor Hipólito | 0 | 0 | 1 | 0 | 0 | 1 | 2 |
| Monte Alegre do Piauí | 0 | 0 | 0 | 0 | 0 | 0 | 0 |
| Morro Cabeça no Tempo | 0 | 1 | 0 | 0 | 0 | 0 | 1 |
| Morro do Chapéu do Piauí | 0 | 0 | 0 | 0 | 0 | 0 | 0 |
| Murici dos Portelas | 1 | 0 | 0 | 0 | 0 | 0 | 1 |
| Nazaré do Piauí | 0 | 0 | 0 | 0 | 0 | 0 | 0 |
| Nazaria | 0 | 0 | 0 | 0 | 0 | 0 | 0 |
| Nossa Senhora de Nazaré | 0 | 0 | 0 | 0 | 0 | 0 | 0 |
| Nossa Senhora dos Remédios | 0 | 0 | 1 | 0 | 0 | 0 | 1 |
| Nova Santa Rita | 0 | 0 | 0 | 0 | 0 | 0 | 0 |
| Novo Oriente do Piauí | 0 | 0 | 0 | 0 | 0 | 0 | 0 |
| Novo Santo Antônio | 0 | 0 | 0 | 0 | 0 | 0 | 0 |
| Oeiras | 0 | 0 | 0 | 0 | 0 | 0 | 0 |
| Olho D'Água do Piauí | 0 | 0 | 1 | 0 | 0 | 0 | 1 |



SECRETARIA DE ESTADO DA SAÚDE DO PIAUÍ
SUPERINTENDENCIA DE ATENÇÃO INTEGRAL A SAÚDE - SUPAT
DIRETORIA DE VIGILÂNCIA E ATENÇÃO A SAÚDE - DUVAS
GERENCIA DE VIGILÂNCIA EM SAÚDE - GVS



COORD. DE ANÁLISE, DIVULGAÇÃO DE SITUAÇÃO E TENDÊNCIA EM SAÚDE

Tabela 5 - Número de óbitos por suicídio nos residentes do Piauí, segundo escolaridade (anos de estudo), 2023*

| Municípios residência | Nenhuma | 1-3 | 4-7 | 8-11 | 12 e+ | Ignorado | Total |
|----------------------------|---------|-----|-----|------|-------|----------|-------|
| Padre Marcos | 0 | 1 | 0 | 0 | 1 | 0 | 2 |
| Paes Landim | 0 | 0 | 0 | 0 | 0 | 0 | 0 |
| Pajeú do Piauí | 0 | 0 | 0 | 0 | 0 | 0 | 0 |
| Palmeira do Piauí | 0 | 0 | 0 | 0 | 0 | 0 | 0 |
| Palmeirais | 0 | 0 | 1 | 0 | 0 | 0 | 1 |
| Paquetá | 0 | 0 | 0 | 0 | 0 | 0 | 0 |
| Parnaguá | 0 | 0 | 0 | 0 | 0 | 0 | 0 |
| Parnaíba | 0 | 0 | 2 | 3 | 1 | 0 | 6 |
| Passagem Franca do Piauí | 0 | 0 | 0 | 0 | 0 | 0 | 0 |
| Patos do Piauí | 1 | 0 | 0 | 0 | 0 | 0 | 1 |
| Pau D'Arco do Piauí | 0 | 0 | 0 | 0 | 0 | 0 | 0 |
| Paulistana | 0 | 0 | 0 | 0 | 0 | 2 | 2 |
| Pavussu | 0 | 0 | 0 | 0 | 0 | 0 | 0 |
| Pedro II | 0 | 1 | 1 | 1 | 0 | 0 | 3 |
| Pedro Laurentino | 0 | 0 | 0 | 0 | 0 | 0 | 0 |
| Picos | 0 | 0 | 3 | 5 | 0 | 1 | 9 |
| Pimenteiras | 0 | 0 | 0 | 0 | 0 | 0 | 0 |
| Pio IX | 0 | 1 | 0 | 0 | 0 | 0 | 1 |
| Piracuruca | 2 | 1 | 2 | 1 | 0 | 1 | 7 |
| Piripiri | 0 | 0 | 1 | 2 | 0 | 0 | 3 |
| Porto | 0 | 0 | 0 | 1 | 0 | 0 | 1 |
| Porto Alegre do Piauí | 1 | 0 | 0 | 0 | 0 | 0 | 1 |
| Prata do Piauí | 0 | 0 | 0 | 0 | 0 | 0 | 0 |
| Queimada Nova | 0 | 0 | 1 | 0 | 0 | 1 | 2 |
| Redenção do Gurguéia | 0 | 0 | 0 | 0 | 0 | 0 | 0 |
| Regeneração | 0 | 0 | 1 | 1 | 0 | 0 | 2 |
| Riacho Frio | 0 | 0 | 0 | 0 | 0 | 0 | 0 |
| Ribeira do Piauí | 0 | 1 | 0 | 0 | 0 | 0 | 1 |
| Ribeiro Gonçalves | 0 | 0 | 0 | 0 | 0 | 0 | 0 |
| Rio Grande do Piauí | 0 | 0 | 0 | 0 | 0 | 0 | 0 |
| Santa Cruz do Piauí | 0 | 0 | 0 | 0 | 0 | 0 | 0 |
| Santa Cruz dos Milagres | 0 | 0 | 0 | 0 | 0 | 0 | 0 |
| Santa Filomena | 0 | 0 | 0 | 0 | 0 | 0 | 0 |
| Santa Luz | 1 | 0 | 0 | 0 | 0 | 0 | 1 |
| Santa Rosa do Piauí | 0 | 0 | 0 | 0 | 0 | 0 | 0 |
| Santana do Piauí | 1 | 1 | 1 | 0 | 0 | 1 | 4 |
| Santo Antônio de Lisboa | 0 | 0 | 0 | 1 | 0 | 0 | 1 |
| Santo Antônio dos Milagres | 0 | 0 | 0 | 0 | 0 | 0 | 0 |
| Santo Inácio do Piauí | 0 | 0 | 0 | 1 | 0 | 0 | 1 |
| São Braz do Piauí | 0 | 0 | 0 | 0 | 0 | 0 | 0 |
| São Félix do Piauí | 0 | 0 | 0 | 0 | 0 | 0 | 0 |



SECRETARIA DE ESTADO DA SAÚDE DO PIAUÍ
SUPERINTENDENCIA DE ATENÇÃO INTEGRAL A SAÚDE - SUPAT
DIRETORIA DE VIGILÂNCIA E ATENÇÃO A SAÚDE - DUVAS
GERENCIA DE VIGILÂNCIA EM SAÚDE - GVS
COORD. DE ANÁLISE, DIVULGAÇÃO DE SITUAÇÃO E TENDÊNCIA EM SAÚDE



Tabela 5 - Número de óbitos por suicídio nos residentes do Piauí, segundo escolaridade (anos de estudo), 2023*

| Municípios residência | Nenhuma | 1-3 | 4-7 | 8-11 | 12 e+ | Ignorado | Total |
|---------------------------------|----------------|------------|------------|-------------|--------------|-----------------|--------------|
| São Francisco de Assis do Piauí | 0 | 0 | 0 | 0 | 0 | 0 | 0 |
| São Francisco do Piauí | 0 | 0 | 0 | 0 | 0 | 0 | 0 |
| São Gonçalo do Gurguéia | 0 | 0 | 0 | 0 | 0 | 0 | 0 |
| São Gonçalo do Piauí | 0 | 0 | 0 | 0 | 0 | 0 | 0 |
| São João da Canabrava | 0 | 0 | 0 | 0 | 0 | 0 | 0 |
| São João da Fronteira | 0 | 0 | 0 | 0 | 0 | 0 | 0 |
| São João da Serra | 0 | 0 | 0 | 0 | 0 | 0 | 0 |
| São João da Varjota | 0 | 0 | 0 | 0 | 0 | 1 | 1 |
| São João do Arraial | 0 | 0 | 0 | 1 | 0 | 0 | 1 |
| São João do Piauí | 0 | 0 | 0 | 1 | 0 | 0 | 1 |
| São José do Divino | 0 | 1 | 0 | 0 | 0 | 0 | 1 |
| São José do Peixe | 0 | 0 | 0 | 0 | 0 | 0 | 0 |
| São José do Piauí | 0 | 0 | 0 | 1 | 0 | 0 | 1 |
| São Julião | 0 | 0 | 0 | 0 | 0 | 0 | 0 |
| São Lourenço do Piauí | 0 | 0 | 0 | 0 | 0 | 0 | 0 |
| São Luis do Piauí | 0 | 0 | 0 | 1 | 0 | 0 | 1 |
| São Miguel da Baixa Grande | 0 | 0 | 0 | 0 | 0 | 0 | 0 |
| São Miguel do Fidalgo | 0 | 0 | 0 | 0 | 0 | 0 | 0 |
| São Miguel do Tapuio | 0 | 0 | 1 | 0 | 1 | 0 | 2 |
| São Pedro do Piauí | 0 | 0 | 0 | 0 | 0 | 0 | 0 |
| São Raimundo Nonato | 0 | 1 | 0 | 1 | 1 | 1 | 4 |
| Sebastião Barros | 0 | 0 | 0 | 0 | 0 | 0 | 0 |
| Sebastião Leal | 0 | 0 | 0 | 0 | 0 | 0 | 0 |
| Sigefredo Pacheco | 0 | 0 | 0 | 0 | 0 | 0 | 0 |
| Simões | 0 | 0 | 0 | 0 | 0 | 0 | 0 |
| Simplício Mendes | 0 | 0 | 0 | 1 | 2 | 0 | 3 |
| Socorro do Piauí | 0 | 0 | 0 | 0 | 0 | 0 | 0 |
| Sussuapara | 0 | 0 | 0 | 0 | 0 | 0 | 0 |
| Tamboril do Piauí | 0 | 0 | 0 | 0 | 0 | 0 | 0 |
| Tanque do Piauí | 0 | 0 | 0 | 0 | 0 | 0 | 0 |
| Teresina | 0 | 9 | 6 | 11 | 15 | 7 | 48 |
| União | 1 | 0 | 0 | 1 | 0 | 0 | 2 |
| Uruçuí | 0 | 0 | 0 | 0 | 0 | 0 | 0 |
| Valença do Piauí | 0 | 1 | 0 | 0 | 0 | 0 | 1 |
| Várzea Branca | 0 | 0 | 0 | 0 | 0 | 0 | 0 |
| Várzea Grande | 0 | 1 | 0 | 0 | 0 | 0 | 1 |
| Vera Mendes | 0 | 0 | 0 | 0 | 0 | 0 | 0 |
| Vila Nova do Piauí | 0 | 0 | 0 | 0 | 0 | 0 | 0 |
| Wall Ferraz | 0 | 0 | 0 | 0 | 0 | 0 | 0 |
| Total | 23 | 28 | 48 | 54 | 24 | 22 | 198 |



SECRETARIA DE ESTADO DA SAÚDE DO PIAUÍ
SUPERINTENDENCIA DE ATENÇÃO INTEGRAL A SAÚDE - SUPAT
DIRETORIA DE VIGILÂNCIA E ATENÇÃO A SAÚDE - DUVAS
GERENCIA DE VIGILÂNCIA EM SAÚDE - GVS
COORD. DE ANÁLISE, DIVULGAÇÃO DE SITUAÇÃO E TENDÊNCIA EM SAÚDE



Fonte: SUPAT/DUVAS/GVS/SIM/COORD. ANÁLISE

* Dados preliminares. Dados gerados em 30/08/2023

Tabela 6 - Número e proporção de óbitos por suicídios no Piauí, 2023*

| Sexo | N | % |
|----------------------------|-----|------|
| Masculino | 156 | 78,4 |
| Feminino | 43 | 21,6 |
| Faixa etária | | |
| 10-14a | 4 | 2,0 |
| 15-19a | 9 | 4,5 |
| 20-29a | 37 | 18,6 |
| 30-39a | 33 | 16,6 |
| 40-49a | 36 | 18,1 |
| 50-59a | 44 | 22,1 |
| 60-69a | 20 | 10,1 |
| 70-79a | 10 | 5,0 |
| 80 e+ | 6 | 3,0 |
| Raça/cor | | |
| Branca | 43 | 21,6 |
| Preta | 21 | 10,6 |
| Amarela | 1 | 0,5 |
| Parda | 131 | 65,8 |
| Não informado | 3 | 1,5 |
| Escolaridade (anos) | | |
| Nenhuma | 23 | 11,6 |
| 1 à 3 | 28 | 14,1 |
| 4 à 7 | 48 | 24,1 |
| 8 à 11 | 54 | 27,1 |
| 12 e+ | 24 | 12,1 |
| Ignorado | 22 | 11,1 |

Fonte: SUPAT/DUVAS/GVS/SIM/COORD. ANÁLISE

* Dados preliminares. Dados gerados em 30/08/2023



SECRETARIA DE ESTADO DA SAÚDE DO PIAUÍ
SUPERINTENDENCIA DE ATENÇÃO INTEGRAL A SAÚDE - SUPAT
DIRETORIA DE VIGILÂNCIA E ATENÇÃO A SAÚDE - DUVAS
GERENCIA DE VIGILÂNCIA EM SAÚDE - GVS
COORD. DE ANÁLISE, DIVULGAÇÃO DE SITUAÇÃO E TENDÊNCIA EM SAÚDE



Tabela 7 - Número de óbitos por suicídio nos residentes do Piauí, segundo local de ocorrência, 2023*

| Município de Residência | Hospital | Out est saúde | Domicílio | Via pública | Outros | Total |
|--------------------------------|-----------------|----------------------|------------------|--------------------|---------------|--------------|
| Acauã | 0 | 0 | 1 | 0 | 0 | 1 |
| Água Branca | 0 | 0 | 1 | 0 | 0 | 1 |
| Alto Longá | 0 | 0 | 2 | 0 | 1 | 3 |
| Altos | 0 | 0 | 1 | 0 | 0 | 1 |
| Amarante | 0 | 0 | 3 | 0 | 0 | 3 |
| Arraial | 0 | 0 | 1 | 0 | 0 | 1 |
| Assunção do Piauí | 0 | 0 | 1 | 0 | 0 | 1 |
| Baixa Grande do Ribeiro | 0 | 0 | 1 | 0 | 0 | 1 |
| Barra D'Alcântara | 0 | 0 | 1 | 0 | 0 | 1 |
| Barras | 0 | 0 | 1 | 0 | 0 | 1 |
| Barro Duro | 0 | 0 | 1 | 0 | 0 | 1 |
| Batalha | 0 | 0 | 4 | 0 | 0 | 4 |
| Bom Jesus | 1 | 0 | 1 | 0 | 0 | 2 |
| Boqueirão do Piauí | 0 | 0 | 0 | 0 | 1 | 1 |
| Brasileira | 0 | 0 | 1 | 0 | 0 | 1 |
| Buriti dos Lopes | 0 | 0 | 2 | 0 | 0 | 2 |
| Cajueiro da Praia | 0 | 0 | 1 | 0 | 0 | 1 |
| Campo Alegre do Fidalgo | 0 | 0 | 1 | 0 | 0 | 1 |
| Campo Grande do Piauí | 1 | 0 | 0 | 0 | 0 | 1 |
| Campo Largo do Piauí | 0 | 0 | 1 | 0 | 0 | 1 |
| Campo Maior | 0 | 0 | 5 | 0 | 0 | 5 |
| Canavieira | 0 | 0 | 1 | 0 | 0 | 1 |
| Caxingó | 0 | 0 | 1 | 0 | 0 | 1 |
| Cocal | 0 | 0 | 1 | 0 | 0 | 1 |
| Dom Inocêncio | 0 | 0 | 1 | 0 | 0 | 1 |
| Eliseu Martins | 0 | 0 | 1 | 0 | 0 | 1 |
| Esperantina | 0 | 0 | 3 | 0 | 0 | 3 |
| Flores do Piauí | 0 | 0 | 1 | 0 | 0 | 1 |
| Floriano | 0 | 1 | 2 | 0 | 0 | 3 |
| Geminiano | 0 | 0 | 1 | 0 | 0 | 1 |
| Gilbués | 2 | 0 | 1 | 0 | 1 | 4 |
| Guadalupe | 1 | 0 | 1 | 0 | 0 | 2 |
| Guaribas | 0 | 0 | 1 | 0 | 0 | 1 |
| Hugo Napoleão | 0 | 0 | 0 | 0 | 1 | 1 |
| Ipiranga do Piauí | 0 | 0 | 1 | 0 | 0 | 1 |
| Isaías Coelho | 0 | 0 | 1 | 0 | 2 | 3 |
| Itaueira | 0 | 0 | 1 | 0 | 0 | 1 |
| Jacobina do Piauí | 0 | 0 | 1 | 0 | 0 | 1 |
| Jaicós | 0 | 0 | 1 | 0 | 3 | 4 |
| José de Freitas | 0 | 0 | 2 | 0 | 1 | 3 |
| Jurema | 0 | 0 | 1 | 0 | 0 | 1 |
| Lagoa de São Francisco | 0 | 0 | 1 | 0 | 0 | 1 |



SECRETARIA DE ESTADO DA SAÚDE DO PIAUÍ
SUPERINTENDENCIA DE ATENÇÃO INTEGRAL A SAÚDE - SUPAT
DIRETORIA DE VIGILÂNCIA E ATENÇÃO A SAÚDE - DUVAS
GERENCIA DE VIGILÂNCIA EM SAÚDE - GVS
COORD. DE ANÁLISE, DIVULGAÇÃO DE SITUAÇÃO E TENDÊNCIA EM SAÚDE



Tabela 7 - Número de óbitos por suicídio nos residentes do Piauí, segundo local de ocorrência, 2023*

| Município de Residência | Hospital | Out est saúde | Domicílio | Via pública | Outros | Total |
|----------------------------|----------|---------------|-----------|-------------|--------|-------|
| Lagoa do Piauí | 0 | 0 | 1 | 0 | 0 | 1 |
| Lagoinha do Piauí | 0 | 0 | 1 | 0 | 0 | 1 |
| Luís Correia | 0 | 0 | 2 | 0 | 0 | 2 |
| Matias Olímpio | 0 | 0 | 1 | 0 | 0 | 1 |
| Monsenhor Gil | 0 | 0 | 1 | 0 | 0 | 1 |
| Monsenhor Hipólito | 0 | 0 | 1 | 1 | 0 | 2 |
| Morro Cabeça no Tempo | 1 | 0 | 0 | 0 | 0 | 1 |
| Murici dos Portelas | 0 | 0 | 1 | 0 | 0 | 1 |
| Nossa Senhora dos Remédios | 0 | 0 | 1 | 0 | 0 | 1 |
| Olho D'Água do Piauí | 0 | 0 | 1 | 0 | 0 | 1 |
| Padre Marcos | 0 | 0 | 2 | 0 | 0 | 2 |
| Palmeirais | 0 | 0 | 1 | 0 | 0 | 1 |
| Parnaíba | 0 | 0 | 5 | 0 | 1 | 6 |
| Patos do Piauí | 0 | 0 | 1 | 0 | 0 | 1 |
| Paulistana | 0 | 0 | 1 | 0 | 1 | 2 |
| Pedro II | 0 | 0 | 3 | 0 | 0 | 3 |
| Picos | 1 | 0 | 8 | 0 | 0 | 9 |
| Pio IX | 0 | 0 | 1 | 0 | 0 | 1 |
| Piracuruca | 0 | 0 | 4 | 0 | 3 | 7 |
| Piripiri | 2 | 0 | 1 | 0 | 0 | 3 |
| Porto | 0 | 0 | 1 | 0 | 0 | 1 |
| Porto Alegre do Piauí | 0 | 0 | 0 | 0 | 1 | 1 |
| Queimada Nova | 0 | 0 | 2 | 0 | 0 | 2 |
| Regeneração | 0 | 0 | 1 | 0 | 1 | 2 |
| Ribeira do Piauí | 0 | 0 | 1 | 0 | 0 | 1 |
| Santa Luz | 0 | 0 | 1 | 0 | 0 | 1 |
| Santana do Piauí | 0 | 0 | 3 | 0 | 1 | 4 |
| Santo Antônio de Lisboa | 0 | 0 | 1 | 0 | 0 | 1 |
| Santo Inácio do Piauí | 0 | 0 | 1 | 0 | 0 | 1 |
| São João da Varjota | 0 | 0 | 1 | 0 | 0 | 1 |
| São João do Arraial | 0 | 0 | 1 | 0 | 0 | 1 |
| São João do Piauí | 0 | 0 | 0 | 1 | 0 | 1 |
| São José do Divino | 0 | 0 | 1 | 0 | 0 | 1 |
| São José do Piauí | 0 | 0 | 1 | 0 | 0 | 1 |
| São Luis do Piauí | 0 | 0 | 1 | 0 | 0 | 1 |
| São Miguel do Tapuio | 0 | 0 | 1 | 0 | 1 | 2 |
| São Raimundo Nonato | 2 | 0 | 2 | 0 | 0 | 4 |
| Simplicio Mendes | 1 | 0 | 2 | 0 | 0 | 3 |
| Teresina | 6 | 0 | 36 | 3 | 3 | 48 |
| União | 0 | 0 | 2 | 0 | 0 | 2 |
| Valença do Piauí | 0 | 0 | 1 | 0 | 0 | 1 |



SECRETARIA DE ESTADO DA SAÚDE DO PIAUÍ
SUPERINTENDENCIA DE ATENÇÃO INTEGRAL A SAÚDE - SUPAT
DIRETORIA DE VIGILÂNCIA E ATENÇÃO A SAÚDE - DUVAS
GERENCIA DE VIGILÂNCIA EM SAÚDE - GVS
COORD. DE ANÁLISE, DIVULGAÇÃO DE SITUAÇÃO E TENDÊNCIA EM SAÚDE



Tabela 7 - Número de óbitos por suicídio nos residentes do Piauí, segundo local de ocorrência, 2023*

| Município de Residência | Hospital | Out est saúde | Domicílio | Via pública | Outros | Total |
|-------------------------|-----------|---------------|------------|-------------|-----------|------------|
| Várzea Grande | 0 | 0 | 1 | 0 | 0 | 1 |
| Total | 19 | 1 | 152 | 5 | 22 | 198 |

Fonte: SUPAT/DUVAS/GVS/SIM/COORD. ANÁLISE

* Dados preliminares. Dados gerados em 30/08/2023



SECRETARIA DE ESTADO DA SAÚDE DO PIAUÍ
SUPERINTENDENCIA DE ATENÇÃO INTEGRAL A SAÚDE - SUPAT
DIRETORIA DE VIGILÂNCIA E ATENÇÃO A SAÚDE - DUVAS



GERENCIA DE VIGILÂNCIA EM SAÚDE - GVS
COORD. DE ANÁLISE, DIVULGAÇÃO DE SITUAÇÃO E TENDÊNCIA EM SAÚDE

Tabela 8 - Número de óbitos por suicídio nos residentes do Piauí, segundo meios utilizados nas agressões, 2023*

| Municípios Residência | Consumo de drogas | Pesticidas | Produtos químicos | Enforca mento | Afogam ento | Arma de fogo | Fogo/obj. cortante | Queda lugar elevado | Por outros meios NE | Total |
|-------------------------|-------------------|------------|-------------------|---------------|-------------|--------------|--------------------|---------------------|---------------------|-------|
| Acauã | 0 | 0 | 0 | 1 | 0 | 0 | 0 | 0 | 0 | 1 |
| Água Branca | 0 | 0 | 0 | 1 | 0 | 0 | 0 | 0 | 0 | 1 |
| Alto Longá | 0 | 0 | 0 | 3 | 0 | 0 | 0 | 0 | 0 | 3 |
| Altos | 0 | 0 | 0 | 1 | 0 | 0 | 0 | 0 | 0 | 1 |
| Amarante | 0 | 0 | 0 | 3 | 0 | 0 | 0 | 0 | 0 | 3 |
| Arraial | 0 | 0 | 0 | 1 | 0 | 0 | 0 | 0 | 0 | 1 |
| Assunção do Piauí | 0 | 0 | 0 | 1 | 0 | 0 | 0 | 0 | 0 | 1 |
| Baixa Grande do Ribeiro | 0 | 0 | 0 | 0 | 0 | 1 | 0 | 0 | 0 | 1 |
| Barra D'Alcântara | 0 | 0 | 0 | 1 | 0 | 0 | 0 | 0 | 0 | 1 |
| Barras | 0 | 0 | 0 | 1 | 0 | 0 | 0 | 0 | 0 | 1 |
| Barro Duro | 0 | 0 | 0 | 1 | 0 | 0 | 0 | 0 | 0 | 1 |
| Batalha | 0 | 0 | 0 | 4 | 0 | 0 | 0 | 0 | 0 | 4 |
| Bom Jesus | 0 | 0 | 0 | 2 | 0 | 0 | 0 | 0 | 0 | 2 |
| Boqueirão do Piauí | 0 | 0 | 0 | 0 | 0 | 1 | 0 | 0 | 0 | 1 |
| Brasileira | 0 | 0 | 0 | 1 | 0 | 0 | 0 | 0 | 0 | 1 |
| Buriti dos Lopes | 0 | 0 | 0 | 2 | 0 | 0 | 0 | 0 | 0 | 2 |
| Cajueiro da Praia | 0 | 0 | 0 | 1 | 0 | 0 | 0 | 0 | 0 | 1 |
| Campo Alegre do Fidalgo | 0 | 0 | 0 | 1 | 0 | 0 | 0 | 0 | 0 | 1 |
| Campo Grande do Piauí | 0 | 0 | 0 | 0 | 0 | 0 | 0 | 1 | 0 | 1 |
| Campo Largo do Piauí | 0 | 0 | 1 | 0 | 0 | 0 | 0 | 0 | 0 | 1 |
| Campo Maior | 0 | 0 | 0 | 5 | 0 | 0 | 0 | 0 | 0 | 5 |
| Canavieira | 0 | 0 | 0 | 1 | 0 | 0 | 0 | 0 | 0 | 1 |
| Caxingó | 0 | 0 | 0 | 1 | 0 | 0 | 0 | 0 | 0 | 1 |



SECRETARIA DE ESTADO DA SAÚDE DO PIAUÍ
SUPERINTENDENCIA DE ATENÇÃO INTEGRAL A SAÚDE - SUPAT
DIRETORIA DE VIGILÂNCIA E ATENÇÃO A SAÚDE - DUVAS



GERENCIA DE VIGILÂNCIA EM SAÚDE - GVS
COORD. DE ANÁLISE, DIVULGAÇÃO DE SITUAÇÃO E TENDÊNCIA EM SAÚDE

Tabela 8 - Número de óbitos por suicídio nos residentes do Piauí, segundo meios utilizados nas agressões, 2023*

| Municípios Residência | Consumo de drogas | Pesticidas | Produtos químicos | Enforca mento | Afogam ento | Arma de fogo | Fogo/obj. cortante | Queda lugar elevado | Por outros meios NE | Total |
|------------------------|-------------------|------------|-------------------|---------------|-------------|--------------|--------------------|---------------------|---------------------|-------|
| Cocal | 0 | 0 | 0 | 1 | 0 | 0 | 0 | 0 | 0 | 1 |
| Dom Inocêncio | 0 | 0 | 0 | 0 | 0 | 0 | 0 | 0 | 1 | 1 |
| Eliseu Martins | 0 | 0 | 0 | 1 | 0 | 0 | 0 | 0 | 0 | 1 |
| Esperantina | 0 | 0 | 0 | 3 | 0 | 0 | 0 | 0 | 0 | 3 |
| Flores do Piauí | 0 | 0 | 0 | 1 | 0 | 0 | 0 | 0 | 0 | 1 |
| Floriano | 0 | 1 | 0 | 2 | 0 | 0 | 0 | 0 | 0 | 3 |
| Geminiano | 0 | 0 | 0 | 1 | 0 | 0 | 0 | 0 | 0 | 1 |
| Gilbués | 0 | 0 | 1 | 3 | 0 | 0 | 0 | 0 | 0 | 4 |
| Guadalupe | 1 | 0 | 0 | 1 | 0 | 0 | 0 | 0 | 0 | 2 |
| Guaribas | 0 | 0 | 0 | 0 | 0 | 1 | 0 | 0 | 0 | 1 |
| Hugo Napoleão | 0 | 0 | 0 | 1 | 0 | 0 | 0 | 0 | 0 | 1 |
| Ipiranga do Piauí | 0 | 0 | 0 | 0 | 0 | 0 | 0 | 0 | 1 | 1 |
| Isaías Coelho | 1 | 0 | 0 | 2 | 0 | 0 | 0 | 0 | 0 | 3 |
| Itaueira | 0 | 0 | 0 | 1 | 0 | 0 | 0 | 0 | 0 | 1 |
| Jacobina do Piauí | 0 | 0 | 0 | 1 | 0 | 0 | 0 | 0 | 0 | 1 |
| Jaicós | 0 | 0 | 0 | 3 | 0 | 0 | 0 | 1 | 0 | 4 |
| José de Freitas | 0 | 0 | 0 | 3 | 0 | 0 | 0 | 0 | 0 | 3 |
| Jurema | 0 | 0 | 0 | 1 | 0 | 0 | 0 | 0 | 0 | 1 |
| Lagoa de São Francisco | 0 | 0 | 0 | 1 | 0 | 0 | 0 | 0 | 0 | 1 |
| Lagoa do Piauí | 0 | 0 | 0 | 1 | 0 | 0 | 0 | 0 | 0 | 1 |
| Lagoinha do Piauí | 0 | 0 | 0 | 1 | 0 | 0 | 0 | 0 | 0 | 1 |
| Luís Correia | 0 | 0 | 0 | 2 | 0 | 0 | 0 | 0 | 0 | 2 |
| Matias Olímpio | 0 | 0 | 0 | 1 | 0 | 0 | 0 | 0 | 0 | 1 |



SECRETARIA DE ESTADO DA SAÚDE DO PIAUÍ
SUPERINTENDENCIA DE ATENÇÃO INTEGRAL A SAÚDE - SUPAT
DIRETORIA DE VIGILÂNCIA E ATENÇÃO A SAÚDE - DUVAS



GERENCIA DE VIGILÂNCIA EM SAÚDE - GVS
COORD. DE ANÁLISE, DIVULGAÇÃO DE SITUAÇÃO E TENDÊNCIA EM SAÚDE

Tabela 8 - Número de óbitos por suicídio nos residentes do Piauí, segundo meios utilizados nas agressões, 2023*

| Municípios Residência | Consumo de drogas | Pesticidas | Produtos químicos | Enforca mento | Afogam ento | Arma de fogo | Fogo/obj. cortante | Queda lugar elevado | Por outros meios NE | Total |
|----------------------------|-------------------|------------|-------------------|---------------|-------------|--------------|--------------------|---------------------|---------------------|-------|
| Monsenhor Gil | 0 | 0 | 0 | 1 | 0 | 0 | 0 | 0 | 0 | 1 |
| Monsenhor Hipólito | 0 | 0 | 0 | 1 | 0 | 1 | 0 | 0 | 0 | 2 |
| Morro Cabeça no Tempo | 0 | 0 | 1 | 0 | 0 | 0 | 0 | 0 | 0 | 1 |
| Murici dos Portelas | 0 | 0 | 0 | 1 | 0 | 0 | 0 | 0 | 0 | 1 |
| Nossa Senhora dos Remédios | 0 | 0 | 0 | 1 | 0 | 0 | 0 | 0 | 0 | 1 |
| Olho D'Água do Piauí | 0 | 0 | 0 | 1 | 0 | 0 | 0 | 0 | 0 | 1 |
| Padre Marcos | 0 | 1 | 0 | 1 | 0 | 0 | 0 | 0 | 0 | 2 |
| Palmeirais | 0 | 0 | 0 | 1 | 0 | 0 | 0 | 0 | 0 | 1 |
| Parnaíba | 0 | 0 | 0 | 5 | 1 | 0 | 0 | 0 | 0 | 6 |
| Patos do Piauí | 0 | 0 | 0 | 1 | 0 | 0 | 0 | 0 | 0 | 1 |
| Paulistana | 0 | 0 | 0 | 2 | 0 | 0 | 0 | 0 | 0 | 2 |
| Pedro II | 0 | 0 | 0 | 3 | 0 | 0 | 0 | 0 | 0 | 3 |
| Picos | 2 | 0 | 0 | 7 | 0 | 0 | 0 | 0 | 0 | 9 |
| Pio IX | 0 | 0 | 0 | 1 | 0 | 0 | 0 | 0 | 0 | 1 |
| Piracuruca | 0 | 0 | 0 | 7 | 0 | 0 | 0 | 0 | 0 | 7 |
| Piripiri | 0 | 1 | 1 | 1 | 0 | 0 | 0 | 0 | 0 | 3 |
| Porto | 0 | 0 | 0 | 1 | 0 | 0 | 0 | 0 | 0 | 1 |
| Porto Alegre do Piauí | 0 | 0 | 0 | 1 | 0 | 0 | 0 | 0 | 0 | 1 |
| Queimada Nova | 0 | 0 | 0 | 2 | 0 | 0 | 0 | 0 | 0 | 2 |
| Regeneração | 0 | 0 | 0 | 2 | 0 | 0 | 0 | 0 | 0 | 2 |
| Ribeira do Piauí | 0 | 0 | 0 | 1 | 0 | 0 | 0 | 0 | 0 | 1 |
| Santa Luz | 0 | 0 | 0 | 1 | 0 | 0 | 0 | 0 | 0 | 1 |



SECRETARIA DE ESTADO DA SAÚDE DO PIAUÍ
SUPERINTENDENCIA DE ATENÇÃO INTEGRAL A SAÚDE - SUPAT
DIRETORIA DE VIGILÂNCIA E ATENÇÃO A SAÚDE - DUVAS



GERENCIA DE VIGILÂNCIA EM SAÚDE - GVS
COORD. DE ANÁLISE, DIVULGAÇÃO DE SITUAÇÃO E TENDÊNCIA EM SAÚDE

Tabela 8 - Número de óbitos por suicídio nos residentes do Piauí, segundo meios utilizados nas agressões, 2023*

| Municípios Residência | Consumo de drogas | Pesticidas | Produtos químicos | Enforca mento | Afogam ento | Arma de fogo | Fogo/obj. cortante | Queda lugar elevado | Por outros meios NE | Total |
|-------------------------|-------------------|------------|-------------------|---------------|-------------|--------------|--------------------|---------------------|---------------------|------------|
| Santana do Piauí | 0 | 0 | 0 | 3 | 0 | 1 | 0 | 0 | 0 | 4 |
| Santo Antônio de Lisboa | 0 | 0 | 0 | 1 | 0 | 0 | 0 | 0 | 0 | 1 |
| Santo Inácio do Piauí | 0 | 0 | 0 | 1 | 0 | 0 | 0 | 0 | 0 | 1 |
| São João da Varjota | 0 | 1 | 0 | 0 | 0 | 0 | 0 | 0 | 0 | 1 |
| São João do Arraial | 0 | 0 | 0 | 1 | 0 | 0 | 0 | 0 | 0 | 1 |
| São João do Piauí | 0 | 0 | 0 | 0 | 0 | 1 | 0 | 0 | 0 | 1 |
| São José do Divino | 0 | 0 | 0 | 1 | 0 | 0 | 0 | 0 | 0 | 1 |
| São José do Piauí | 0 | 0 | 0 | 1 | 0 | 0 | 0 | 0 | 0 | 1 |
| São Luis do Piauí | 0 | 0 | 0 | 1 | 0 | 0 | 0 | 0 | 0 | 1 |
| São Miguel do Tapuio | 0 | 0 | 0 | 1 | 0 | 1 | 0 | 0 | 0 | 2 |
| São Raimundo Nonato | 0 | 0 | 0 | 4 | 0 | 0 | 0 | 0 | 0 | 4 |
| Simplício Mendes | 0 | 0 | 1 | 2 | 0 | 0 | 0 | 0 | 0 | 3 |
| Teresina | 5 | 0 | 1 | 33 | 1 | 2 | 1 | 4 | 1 | 48 |
| União | 0 | 0 | 0 | 2 | 0 | 0 | 0 | 0 | 0 | 2 |
| Valença do Piauí | 0 | 0 | 0 | 1 | 0 | 0 | 0 | 0 | 0 | 1 |
| Várzea Grande | 0 | 0 | 0 | 1 | 0 | 0 | 0 | 0 | 0 | 1 |
| Total | 9 | 4 | 6 | 158 | 2 | 9 | 1 | 6 | 3 | 199 |

Fonte: SUPAT/DUVAS/GVS/SIM/COORD. ANÁLISE

* Dados preliminares. Dados gerados em 30/08/2023



SECRETARIA DE ESTADO DA SAÚDE DO PIAUÍ
SUPERINTENDENCIA DE ATENÇÃO INTEGRAL A SAÚDE - SUPAT
DIRETORIA DE VIGILÂNCIA E ATENÇÃO A SAÚDE - DUVAS
GERENCIA DE VIGILÂNCIA EM SAÚDE - GVS
COORD. DE ANÁLISE, DIVULGAÇÃO DE SITUAÇÃO E TENDÊNCIA EM SAÚDE



Tabela 9 - Número e proporção de suicídios de residentes no Piauí, segundo meios utilizados nas agressões. 2023*

| Meios utilizados | N | % |
|---|------------|--------------|
| Intoxicações por substâncias químicas (pesticida, medicamentos sedativos, drogas psicoativas) | 19 | 9,6 |
| Lesão por enforcamento | 158 | 79,8 |
| Lesão por afogamento | 2 | 1,0 |
| Lesões cortantes e/ou arma de fogo | 10 | 5,1 |
| Lesão por queda de elevada altura | 6 | 3,0 |
| Lesão por outros meios NE | 3 | 1,5 |
| Total | 198 | 100,0 |

Fonte: SUPAT/DUVAS/GVS/SIM/COORD. ANÁLISE

* Dados preliminares. Dados gerados em 30/08/2023

Considerações Finais

Apesar do suicídio envolver múltiplos fatores relacionados a experiências adversas no transcurso da vida, a predisposição genética e cultural, as perdas e traumas da vida que podem levar as pessoas a consumirem substâncias químicas nocivas; é necessário conceber que as experiências individuais de sofrimento produzem angústias que espreitam a busca de alívio do sofrimento e dor, e portanto, a busca de socorro para as aflições emocionais, mentais e existenciais.

Piores condições de vida como baixa escolaridade, vínculos afetivos fragilizados, exposição social das limitações e/ou insuficiências profissionais, físicas, econômicas e ou enfermidades aumentam o risco de suicídio; especialmente em homens, em que os padrões de masculinidade se tornam mais vulneráveis (Wong et al., 2017). Nesse relatório o risco de suicídio foi quase 4 vezes maior em homens que em mulheres.

Enquanto as mulheres tendem adotar comportamento de autoproteção, menor consumo de substâncias químicas, maior disposição para preservação, os homens tendem adotar comportamentos mais agressivos, possuem maior acesso a armas de fogo o que levam a adoção de métodos mais letais, tendem a buscar menos os serviços de saúde e se expõem mais a situações de perigo (Nock et al., 2008)

Indivíduos adultos com sofrimento mental, elevada carga de estresse, perdas importantes na vida estão mais expostos ao suicídio, sobretudo, numa sociedade em que os recursos tecnológicos favorecem o distanciamento social físico e apego abusivo as mídias sociais, contribuindo assim, para a relacionamentos sociais frágeis e curtos.

Mais de 70% da população residente no Piauí, autodeclaram-se pardas, e é esse público as principais vítimas de suicídio identificadas nesse relatório. A própria residência foi o principal local de ocorrência desse evento e o principal meio utilizado foi o enforcamento(158). Observa-se que essas características, tornam ainda mais difícil que ações de prevenção sejam possíveis de intervir nas atitudes das próprias vítimas, pois em geral, familiares, amigos e a rede de apoio das vítimas não percebem a intencionalidade e a disposição dessas vítimas. Além disso, a própria



SECRETARIA DE ESTADO DA SAÚDE DO PIAUÍ
SUPERINTENDENCIA DE ATENÇÃO INTEGRAL A SAÚDE - SUPAT
DIRETORIA DE VIGILÂNCIA E ATENÇÃO A SAÚDE - DUVAS
GERENCIA DE VIGILÂNCIA EM SAÚDE - GVS
COORD. DE ANÁLISE, DIVULGAÇÃO DE SITUAÇÃO E TENDÊNCIA EM SAÚDE



residência trata-se de um de local de maior intimidade do agente e, portanto, menor possibilidade de intervenções externas. É preciso considerar o comportamento e as preferencias do potencial suicida, para que as ações de prevenção ao suicídio, a promoção da saúde mental e apoio social ajudem as pessoas nas suas questões emocionais e de saúde.

Referências

Brasil. Boletim Epidemiológico Nº 33. Mortalidade por suicídio e notificações de lesões autoprovocadas no Brasil. V.52, set., 2021

Nock MK, Borges G, Bromet EJ, et al. Suicide and Suicidal Behavior. *Epidemiologic Reviews* 2008; 30: 133–154.

Oliveira SMC, Nascimento TS, Feitosa DJC, et al. Epidemiologia de mortes por suicídio no Acre. *Revista Brasileira de Neurologia e Psiquiatria* 2016; 20:

World Health Organization. Suicide. World Health Organization, <https://www.who.int/news-room/factsheets/detail/suicide> (2021).

Wong YJ, Ho M-HR, Wang S-Y, et al. Meta-analyses of the relationship between conformity to masculine norms and mental health-related outcomes. *Journal of Counseling Psychology* 2017; 64: 80–93