

INSTÂNCIA ESTADUAL DE SEGURANÇA DO PACIENTE

***SECRETARIA DE ESTADO DA SAÚDE DO PIAUÍ – SESAPI
DIRETORIA DE VIGILÂNCIA SANITÁRIA ESTADUAL – DIVISA***

Quais Instâncias existem na SES?

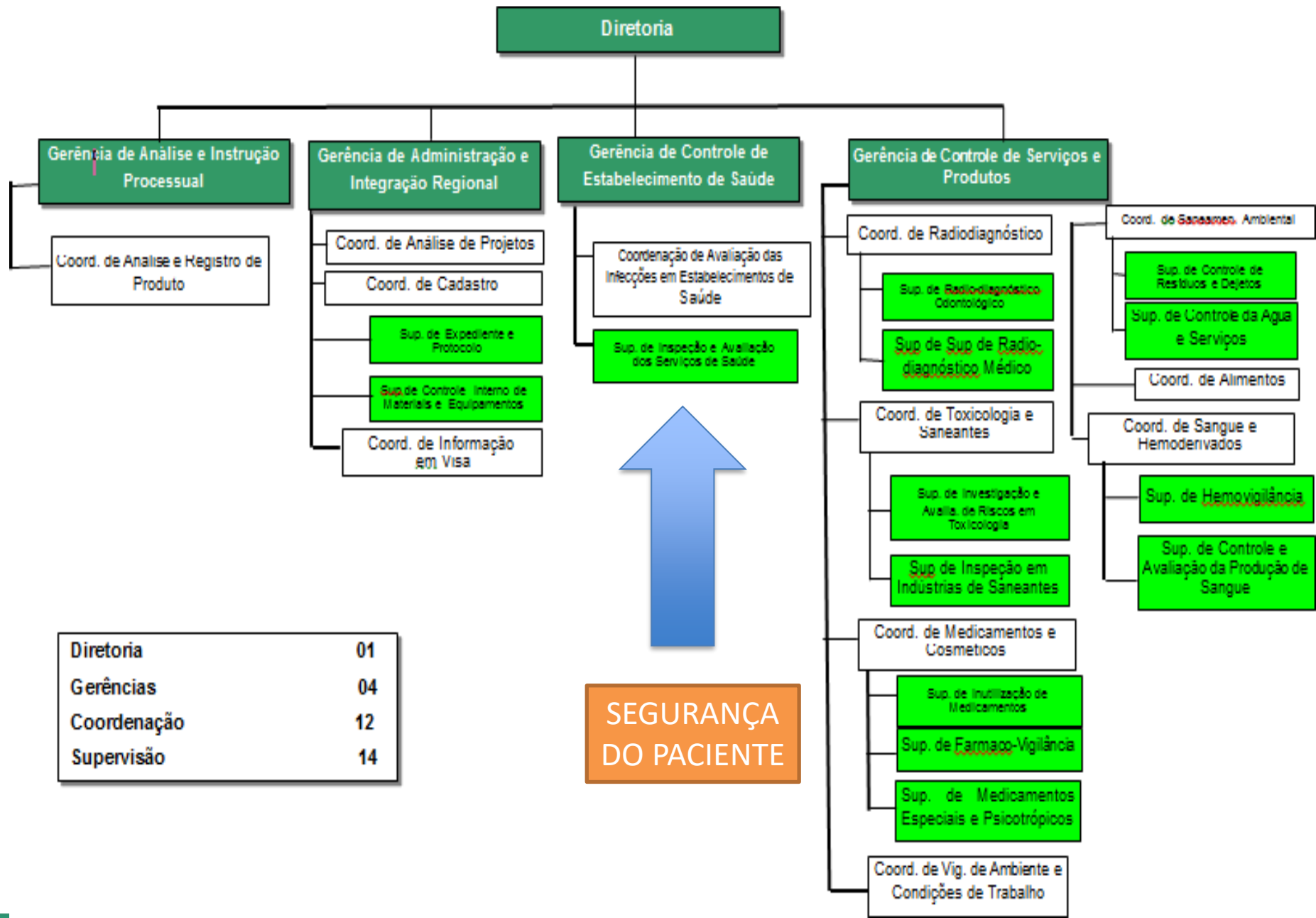

INSTÂNCIAS DE SEGURANÇA DO PACIENTE EXISTEM NA SES:

Comitê Estadual

- Consultivo
- SES + Conselhos + Universidades

Núcleo Estadual

- Deliberativo
- DUDOH + DIVISA

PORTARIA SESAPI GAB/DIVISANº 972, DE 26 DE JUNHO 2018

Dispõe sobre a formação do Núcleo Estadual de Segurança do Paciente Sanitária e dá outras providências.

O SECRETÁRIO DE ESTADO DA SAÚDE DO ESTADO DO PIAUÍ, no uso de suas atribuições legais:

Considerando a instituição do Programa Nacional de Segurança do Paciente do Ministério da Saúde, por meio da Portaria 529, de 1º de abril de 2013 que almeja contribuir para a qualificação do cuidado em saúde, em todos as instituições de Saúde do território nacional, quer públicos, quer privados, quer filantrópicos, de acordo com prioridade dada à segurança do paciente na agenda política dos estados-membros da OMS e na resolução aprovada durante a 57ª Assembleia Mundial da Saúde;

Considerando a RDC Nº36/2013 da Agência Nacional de Vigilância Sanitária (ANVISA), que traz a obrigatoriedade da implantação do Núcleo de Segurança do Paciente para todos os estabelecimentos de saúde no Brasil, com vista a melhorar a qualidade do cuidado prestado junto aos pacientes;



GOVERNO DO ESTADO DO PIAUÍ
SECRETARIA DE ESTADO DA SAÚDE
GABINETE DO SECRETÁRIO

PORTARIA SESAPI/GAB. N.º 1387, DE 04 DE SETEMBRO DE 2019

Dispõe sobre a composição do Comitê Estadual de Segurança do Paciente do Piauí (CESP/PI).

O SECRETÁRIO DE ESTADO DA SAÚDE DO PIAUÍ, no uso de suas atribuições legais e,

CONSIDERANDO a Lei nº 8.080, de 19 de setembro de 1990, que em seu artigo 15 dispõe sobre as atribuições da União, dos Estados, do Distrito Federal e dos Municípios, e no seu artigo 17 estabelece as competências da direção estadual do Sistema Único de Saúde (SUS);

CONSIDERANDO que a Organização Mundial de Saúde (OMS), desde outubro de 2004, lançou a Aliança Mundial para Segurança do Paciente e, que no Brasil, o Ministério da Saúde, como membro participante da OMS, vem trabalhando os desafios globais para segurança do paciente;

CONSIDERANDO a importância da instituição do Programa Nacional de Segurança do Paciente (PNSP) através da Portaria MS nº 529, de 1º de abril de 2013, com o objetivo de contribuir para a qualificação de cuidado em saúde em todos os estabelecimentos de saúde nacional;

GTIM – Grupo Técnico de Implantação e Monitoramento dos NSP e CCIH

Diário Oficial

14



Teresina(PI) - Sexta-feira, 4 de setembro de 2020 • Nº 168 - Edição Suplementar

PORTARIAS E RESOLUÇÕES



SECRETARIA DE ESTADO DA SAÚDE
GABINETE DO SECRETÁRIO

PORTARIA SESAPI/GAB. N.º 0537, DE 04 DE SETEMBRO DE 2020.

Dispõe sobre a instituição, no âmbito da Diretoria de Vigilância Sanitária do estado do Piauí (DIVISA), do Grupo Técnico de Implantação e Monitoramento (GTIM) de Núcleo de Segurança do Paciente (NSP) e de Comissão de Controle de Infecções Hospitalares (CCIH), relacionadas à Assistência à Saúde, nos estabelecimentos de saúde do estado do Piauí e dá outras providências.

O SECRETÁRIO DE ESTADO DA SAÚDE DO PIAUÍ, no uso de suas atribuições legais, e:

CONSIDERANDO a Portaria MS/GM Nº 2.095, de 24 de setembro de 2013, que aprova os Protocolos Básicos de Segurança do Paciente;

CONSIDERANDO a importância da implantação dos Núcleos de Segurança do Paciente (NSP) e Comissões de Controle de Infecções Hospitalares (CCIH) em toda rede da Saúde no estado do Piauí, como forma de garantir uma assistência segura e de qualidade ao paciente;

CONSIDERANDO que a assistência ao paciente, envolve profissionais de saúde, pacientes e também familiares e diversos segmentos da sociedade, pois um dos principais eixos definidos para o PNSP consiste no “Envolvimento do Cidadão na sua Segurança”, pois considera pacientes, familiares e acompanhantes como parceiros nos esforços para a prevenção de falhas e danos em serviços de saúde do país;

CONSIDERANDO que a Notificação de Eventos Adversos (EA) pode contribuir para o monitoramento das ocorrências destes eventos e acompanhamento de medidas preventivas implementadas pelos serviços de saúde;

- **O Núcleo não tem Regimento Formalizado** = ação inclusa no Plano de Ação da DIVISA de 2022.
- **O GTIM consta no Regimento Interno da DIVISA.**

Art. 24. Instituído pela Portaria SESAPI/DIVISA nº 003/2016 de 10 de maio de 2016, compete ao **Grupo Técnico de Segurança do Paciente**:
I. A implantação e o monitoramento do Núcleo de Segurança do Paciente e Comissão de Controle de Infecções Relacionadas à Assistência à Saúde (IRAS) nos hospitais públicos e privados ao estado do Piauí.

REGIMENTO INTERNO PUBLICADO:

Diário Oficial do Estado – DOE - ANO LXXXVII - 129º DA REPÚBLICA,
Teresina (PI), Sexta-Feira, 12 de junho de 2018, Nº 108, p.48-53.

Tem Plano Estadual da Vigilância?

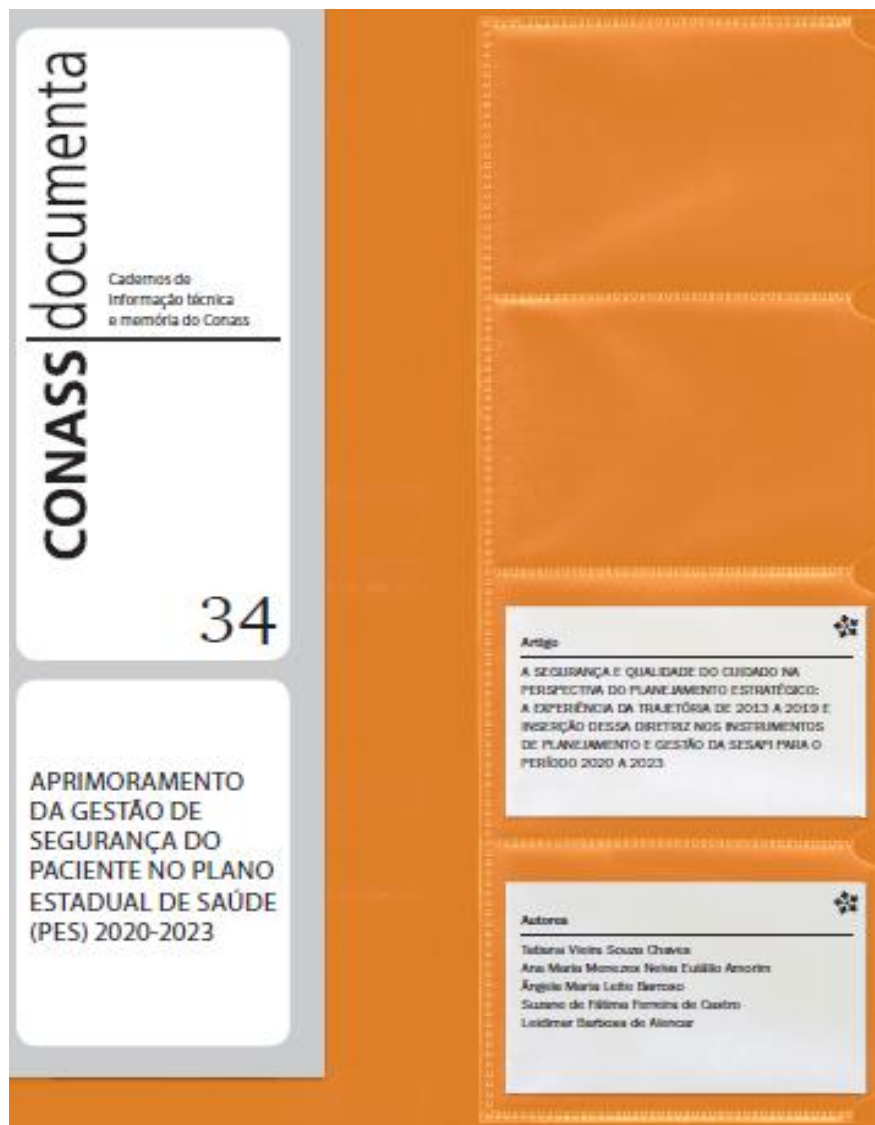

Fonte: CONASS (2020).



Fonte: SESAPI (2020).

P
E
S
P
/
P
I



GOVERNO DO ESTADO DO PIAUÍ
SECRETARIA DE ESTADO DA SAÚDE DO PIAUÍ – SESAPI
DIRETORIA DE UNIDADE DE VIGILÂNCIA SANITÁRIA ESTADUAL - DIVISA

**INSTRUMENTOS DE GESTÃO
PARA REDUÇÃO DOS RISCOS
E DANOS À SAÚDE:**

PLANO ESTADUAL PARA A GESTÃO SANITÁRIA DA SEGURANÇA
DO PACIENTE EM SERVIÇOS DE SAÚDE

PLANO ESTADUAL DE SEGURANÇA DO PACIENTE (2020-2023)

PROGRAMA ESTADUAL DE PREVENÇÃO E CONTROLE DE
INFECÇÃO RELACIONADA À ASSISTÊNCIA À
SAÚDE – PEPCIRAS/PI (2019-2022)

PIAUÍ | 2019

P
E
S
P
/
P
I

Objetivo 1
Envolver Lideranças
2 Metas

Objetivos 2 e 3
Fortalecer e Estimular a
implantação
NSP/Planos/Protocolos
13 Metas

Objetivo 4
Reduzir as Ocorrências
de Eventos Adversos
5 Metas

Objetivo 5
Incluir a Temática
na Docência
1 Meta

Objetivo 6
Envolver Conselhos, Comissões,
Associações, pacientes e familiares
2 Metas

PROJETOS PROADI-SUS – Com os hospitais de excelência

03 Projeto de Reestruturação dos Hospitais Públicos:

2012 – HGV

2015 – MDER / HPM / HILP

2018 – CIAMCA / HU / IDTNP

Projeto de Qualificação Hospitalar

2021 – HGV / HRTN / Deolindo Couto

Acompanhados pelo HAOC

A COORDENAÇÃO ESTADUAL DE SEGURANÇA DO PACIENTE É INTEGRADA/ARTICULADA COM AS DEMAIS COORDENAÇÕES DENTRO DA SES?

SEGURANÇA DO PACIENTE COMO PRIORIDADE DE GESTÃO



INTEGRALIDADE DAS ÁREAS TÉCNICAS DA SES



Condição precípua para o desenvolvimento de estratégias, ações e metas a serem alcançadas na melhoria do cuidado.



No Plano Estadual de Saúde (PES) 2020-2023 foi contemplado a Segurança do Paciente?

Transversalidade da SP no Planejamento Estratégico



Quadro 1 - SÍNTESE DO PES -PI 2020-2023

PLANO ESTADUAL DE SAÚDE DO PIAUÍ 2020-2023			
OBJETIVOS	DIRETRIZES VINCULADAS	INDICADORES DE PRODUTO	METAS DE RESULTADO
1. Promover a equidade na cobertura da saúde materna e na infância em todos os níveis de atenção e garantir o aumento da resolutividade e a redução da morbimortalidade, com foco nas causas evitáveis	05 Diretrizes	04 Indicadores	04 Metas
2. Garantir o acesso da população aos serviços de média e alta complexidade, considerando a qualidade e a segurança do paciente em todos os níveis de atenção e do cuidado (ambulatório e hospitalar)	09 Diretrizes	03 Indicadores	03 Metas
3. Contribuir para a efetivação da atenção primária em saúde como			

Fonte: PES (2020-2023, p.97).

NSP – MUNICIPAIS

- 10% dos Municípios com NSP;
- Iniciou-se a SP na APS com o Projeto do Hospital Moinhos de Ventos em Floriano-PI no âmbito do Planifica SUS;
- Ao todo são 64 NSP no estado.



100% DE ADESÃO desde 2017



OBRIGADA!

#SEGURANÇADOPACIENTE

**O PIAUÍ EM AÇÃO
PARA O PARTO
SEGURO E
RESPEITOSO**



17 de Setembro - DIA MUNDIAL DA SEGURANÇA DO
PACIENTE

CANAIS DE COMUNICAÇÃO

Endereço: Rua 19 de Novembro, 1865, Bairro: Primavera, Teresina - Piauí

Fone: (86) 3216-3662 / 3216-3664

Homepage: www.saude.pi.gov.br/divisa

SISVISA: www.sisvisa.pi.gov.br

E-mails: visapiaui@yahoo.com.br

cadastrodivisa@yahoo.com.br

divisa.gces@saude.pi.gov.br

divisa.gcsp@saude.pi.gov.br

 @vigilanciasanitaria_pi

